

3ª

OFICINA INTEGRADA
DAS REDES DE CARGA VIRAL

Retrospectiva da Rede de Carga Viral das Hepatites Virais

Daniela Cristina Soares

Tecnologista em Vigilância de Doenças Transmissíveis
Coordenação de Laboratório do Departamento de DST, Aids e
Hepatites Virais do Ministério da Saúde
daniela.soares@aids.gov.br/(61) 3315-7747

Evolução do diagnóstico das hepatites B e C

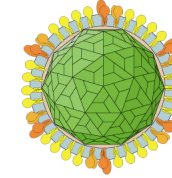

HBV

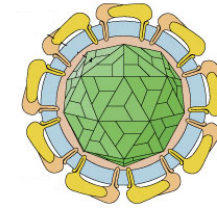

HCV

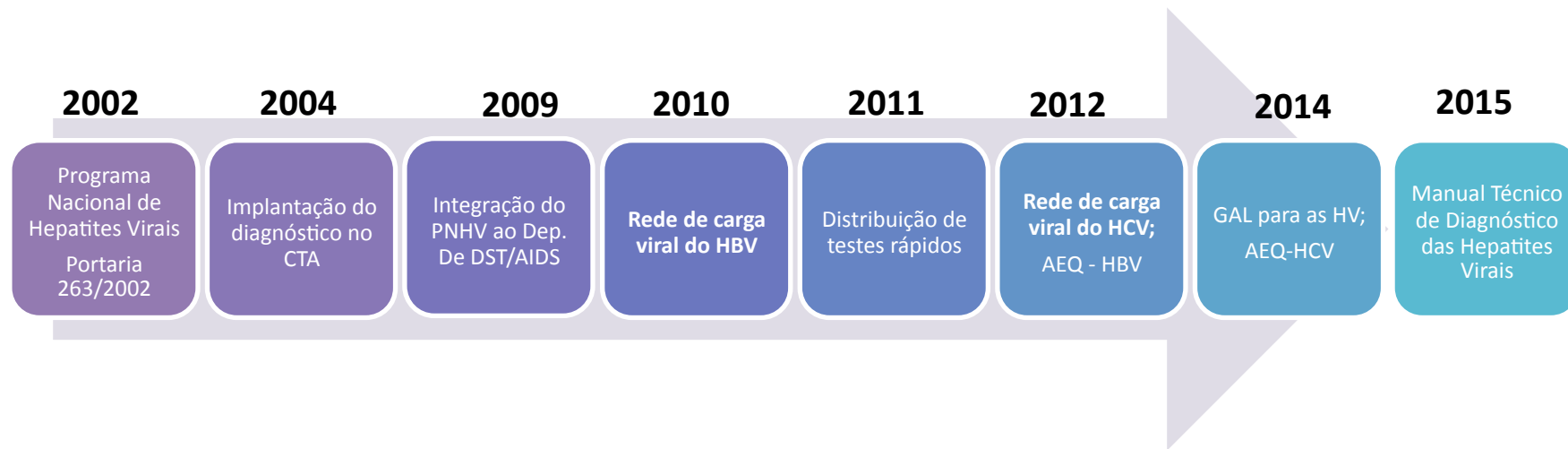



Rede de Carga Viral

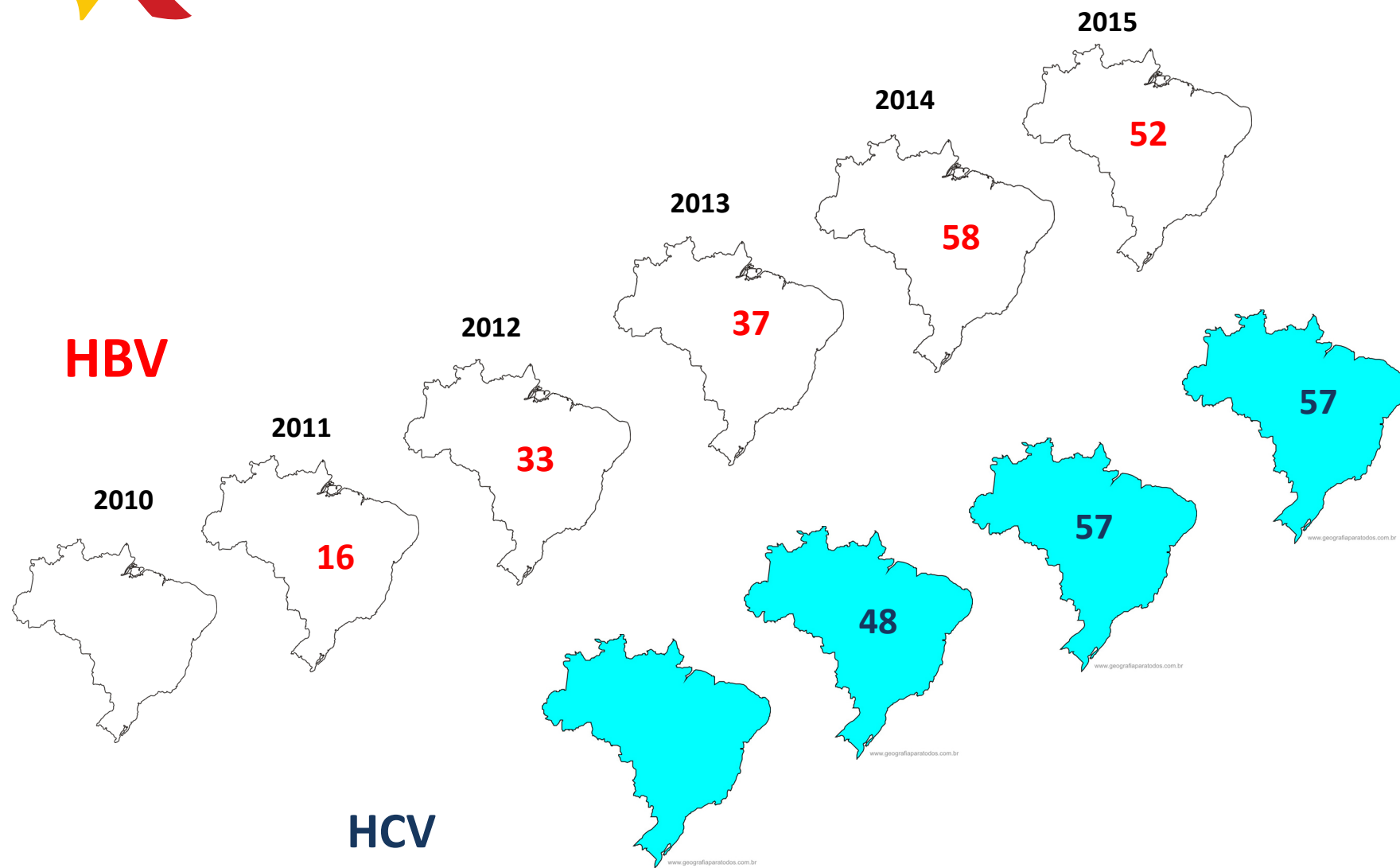

Número de laboratórios



2016

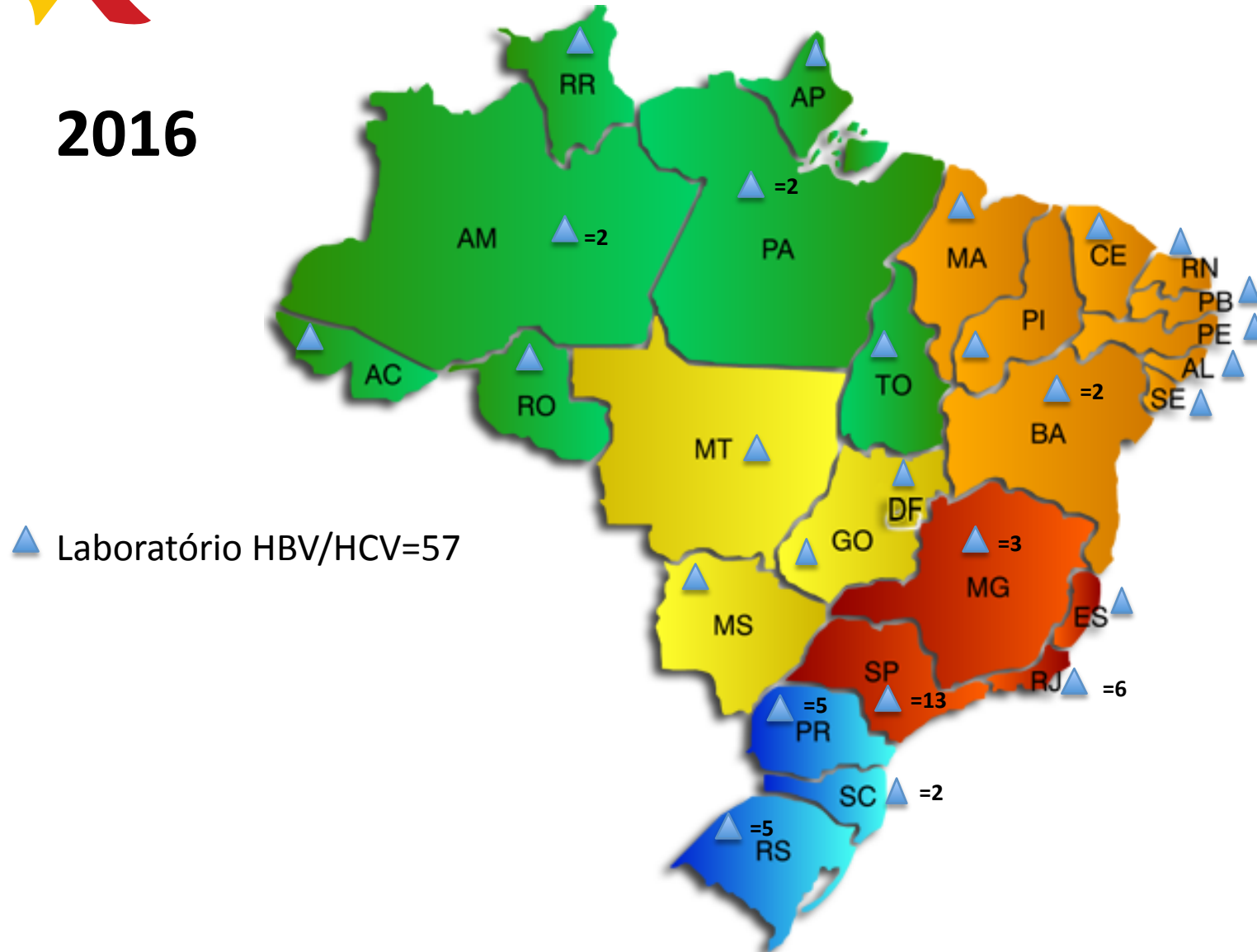



Profissionais certificados pela empresa

490 profissionais certificados pela empresa



Rede automatizada



Modelos:

- m24sp
- m2000sp

Gerenciamento da Rede de Carga Viral



Solicitação de insumos

sisloglab@aids.gov.br
0800-612439 Opção 2

Liberação de resultados

Avaliação externa da Qualidade

Assistência técnica

Suporte.molecular@abbott.com

0800 7020711

Videoconferência



Interfaceamento M2000rt-GAL;

Lançamento automatizado dos resultados produzidos no M2000rt para o GAL.

INTERFACE LIS Abbott com GAL

Para a instalação do interface do GAL, segue abaixo os procedimentos necessários:

Estrutura física necessária

- Computador com acesso a internet e o software GAL instalado.
- Comunicação serial entre o computador do equipamento m2000rt e o computador com o software GAL instalado (esta estrutura deve ser disponibilizada pelo laboratório). Esta estrutura pode ser de 02 tipos:
 - Cabos serial DB-09 (cabo cross: pino 2 e 3)

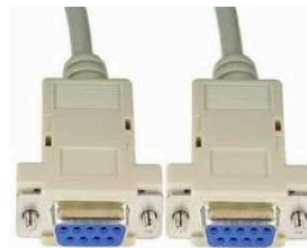



Fichas para a solicitação de exames de carga viral

Publicação em breve...

 Ministério da Saúde
Secretaria de Vigilância em Saúde
Departamento de DST, Aids e Hepatites Virais

**Formulário de solicitação
Carga Viral do Vírus da Hepatite B**

DADOS DA INSTITUIÇÃO						
1. Instituição solicitante (carimbo padrão)*				2. CNES*		
INFORMAÇÕES BÁSICAS						
3. CNS do(a) paciente		Nome completo do(a) usuário(a)*			7. Identificação do(a) usuário(a)*	
		5. Oficial <input type="checkbox"/>			<input type="checkbox"/> 1-Oficial <input type="checkbox"/> 2-Social	
4. Data de nascimento*		6. Social			8. Sexo*	
					<input type="checkbox"/> 1-Feminino <input type="checkbox"/> 2-Masculino	
9. Nacionalidade	10. Raça/Cor		11. Etnia	12. Nome da mãe*		
	<input type="checkbox"/> 1-branca 2-preta 3-amarela 4-parda 5-indígena 6-não informado 7-ignorada					
13. Número da identidade		14. CPF		15. Logradouro*		
16. Número*	17. Complemento	18. Bairro	19. Município*	20. Cód. IBGE	21. UF*	22. CEP*
23. Telefone	24. País	25. Prontoário	26. Gestante*		27. Escolaridade (em anos)	
			<input type="checkbox"/> 1- Sim 2- Não		<input type="checkbox"/> 1. Nenhuma / 2. De 1 a 3 / 3. De 4 a 7 / 4. De 8 a 11 5. - De 12 e mais / 6. não informado / 7. ignorado	
28. Nome do(a) responsável (se o(a) paciente for menor de idade ou incapaz)				29. CPF do(a) responsável		
30. Código do procedimento			31. Nome do procedimento			
02.13.01.020-8			Identificação do vírus da hepatite B por PCR (quantitativo)			
DADOS CLÍNICOS GERAIS/DETALHES DO AGRAVO						

 Ministério da Saúde
Secretaria de Vigilância em Saúde
Departamento de DST, Aids e Hepatites Virais

**Formulário de solicitação
Carga Viral do Vírus da Hepatite C**

DADOS DA INSTITUIÇÃO						
1. Instituição solicitante (carimbo padrão)*				2. CNES*		
INFORMAÇÕES BÁSICAS						
3. CNS do paciente		Nome completo do usuário*			7. Identificação do usuário*	
		5. Oficial <input type="checkbox"/>			<input type="checkbox"/> 1-Oficial <input type="checkbox"/> 2-Social	
4. Data de nascimento*		6. Social			8. Sexo*	
					<input type="checkbox"/> 1-Feminino <input type="checkbox"/> 2-Masculino	
9. Nacionalidade	10. Raça/Cor		11. Etnia	12. Nome da mãe*		
	<input type="checkbox"/> 1-branca 2-preta 3-amarela 4-parda 5-indígena 6-não informado 7-ignorada					
13. Número da identidade		14. CPF		15. Logradouro*		
16. Número*	17. Complemento	18. Bairro	19. Município*	20. Cód. IBGE	21. UF*	22. CEP*
23. Telefone	24. País	25. Prontoário	26. Gestante*		27. Escolaridade (em anos)	
			<input type="checkbox"/> 1- Sim 2- Não		<input type="checkbox"/> 1. Nenhuma / 2. De 1 a 3 / 3. De 4 a 7 / 4. De 8 a 11 5. - De 12 e mais / 6. não informado / 7. ignorado	
28. Nome do responsável (se o paciente for menor de idade ou incapaz)				29. CPF do responsável		
30. Código do procedimento			31. Nome do procedimento			
02.02.03.108-0			Quantificação de RNA do vírus da hepatite C			
DADOS CLÍNICOS GERAIS/DETALHES DO AGRAVO						

Insumos enviados para a rede (2015)



	CV HBV	CV HCV
Kits enviados	814	1.107
Testes enviados	77.850	104.346
Testes liberados no GAL	34.889	42.482
Custo por teste	R\$ 53,9	R\$ 32,8

Atualização de cadastro

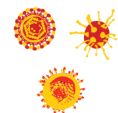

3ª

OFICINA INTEGRADA
DAS REDES DE CARGA VIRAL

Atualização de dados cadastrais dos laboratórios das redes de:

Carga viral das hepatites virais: <http://goo.gl/forms/97Ks2ATkmZ>

Carga viral do HIV: <http://goo.gl/forms/6wZMSTNn8K>

Contagem de linfócitos T-CD4/CD8: <http://goo.gl/forms/2SNpTCseSt>

Divulgação de informações

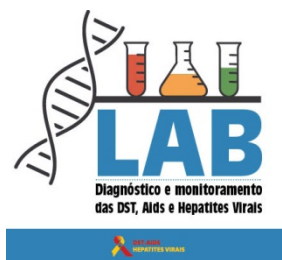

A CLAB criou um Grupo virtual de Laboratório de DST, Aids e Hepatites Virais no Facebook com os seguintes objetivos:

- Divulgar informações relevantes relacionadas ao diagnóstico e monitoramento das DSTs, HIV e Hepatites Virais no Brasil
- Manter os profissionais atualizados com relação às orientações e normativas sobre diagnóstico e monitoramento do Departamento de DST, Aids e Hepatites Virais (DDAHV) do Ministério da Saúde
- Aproximar os profissionais atuantes no diagnóstico e monitoramento de DSTs, HIV e Hepatites Virais e o DDAHV
- Compartilhar conhecimento, notícias e matérias relacionadas as DSTs, HIV e Hepatites Virais em geral

Acreditamos que essa será uma ferramenta muito importante para que as informações cheguem ao maior número possível de pessoas da área.

Convidamos todos a fazer parte do grupo e convidarem quem vocês acharem pertinente

<https://www.facebook.com/groups/clab.ddahv/>

Equipe CLAB



Roberta Francisco

Gerente de Inovação e Ampliação do Diagnóstico Laboratorial



Ana Flavia Pires

Coordenadora de Laboratório



Mariana Villares

Gerente de gestão das redes de laboratório e projetos



Igor Kohiyama

Capilaridade de Testes Rápidos
Genotipagem HIV e HCV
Carga Viral do HIV e Hepatites
AEQ
Habilitação de laboratórios



Cristiane Ferreira

Secretária
Cadastro laudo web



Regina Comparini

Testes Rápidos
Telelab
FAQ site DDAHV
Educação Permanente

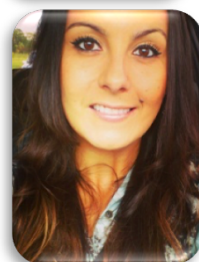

Pâmela Gaspar

CD4
DSTs
Interface HIV e Tuberculose
AEQ
Testes Rápidos
HIV-2



Rosana Pinho

Projetos
Bioinformática
AEQ
CD4
DSTs
Diagnóstico do HIV



José Boullosa

Carga Viral HIV e de hepatites
Diagnóstico das Hepatites
Rede de Sorologia Hepatites
RENIC

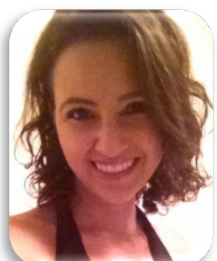

Nazle Vêras

Projetos
Pesquisa
Diagnóstico do HIV
Ações Interfederativas
Genotipagem HIV e HCV
Projeto HBV

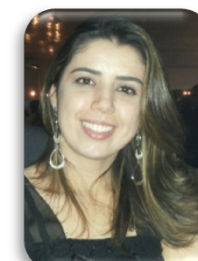

Daniela Soares

HIV-2
Ações Interfederativas
Rede de Sorologia Hepatites
Diagnóstico das Hepatites
Projeto HBV

Contatos

 Telefone: (61) 3315-7643



- **Coordenação de Laboratório:** clab@aims.gov.br
- Pâmela Gaspar (pamela.gaspar@aims.gov.br)
- Igor Kohiyama (igor.kohiyama@aims.gov.br)
- Daniela Soares (daniela.soares@aims.gov.br)
- Nazle Veras (nazle.veras@aims.gov.br)
- Regina Comparini (regina.comparini@aims.gov.br)
- Rosana Pinho (rosana.pinho@aims.gov.br)
- José Alonso (jose.alonso@aims.gov.br)
- Cristiane Ferreira (cristiane.ferreira@aims.gov.br)