

1. Favor digitar o nome de sua instituição/serviço de saúde no “*chat*” (caixa de mensagem desta sala virtual)

2. Favor colocar seus microfones na função “mudo/ *mute*”



3. Iniciaremos a sessão sobre PrEP logo mais!
Até já!

Protocolo Clínico e Diretrizes Terapêuticas para Profilaxia Pré- Exposição de Risco à Infecção pelo HIV (PrEP)

Ministério da Saúde
Secretaria de Vigilância em Saúde
Departamento de IST, HIV/AIDS e Hepatites Virais
2º Seminário Web
29 de março de 2018

I. Protocolo Clínico e Diretrizes Terapêuticas para Profilaxia Pré-Exposição de risco à infecção pelo HIV (PCDT – PrEP)

Gláucio Mosimann Júnior

PCDT PrEP disponível em:

www.aids.gov.br/pcdt

Elaborado por comitê de especialistas no 1º semestre de 2016.



PrEP na Prevenção Combinada

- O melhor método é aquele que o **indivíduo escolhe** e que atende suas necessidades sexuais e de proteção.
- Nenhuma intervenção de prevenção isolada é suficiente para reduzir novas infecções.

- Uso de preservativos
- Testagem regular para HIV
- Diagnóstico e tratamento das IST
- Testagem no pré-natal
- Adesão ao tratamento antirretroviral
- Profilaxia Pós-exposição (PEP)
- **Profilaxia Pré-Exposição (PrEP)**



Profilaxia Pré-Exposição (PrEP)



- A PrEP consiste no uso **preventivo** de antirretrovirais tenofovir + entricitabina (TDF/FTC) antes da exposição ao vírus, por pessoas sabidamente HIV negativas para reduzir o risco de adquirir a infecção pelo HIV.
- Nova estratégia de prevenção **focalizando** as **populações sob maior risco de aquisição do HIV**, como forma de impactar na redução da epidemia e promover **equidade**.

Evidências Científicas* em PrEP

- A PrEP é **eficaz** e oferece um grau de proteção contra a infecção pelo HIV superior a 90%, quando tomada regularmente.
- PrEP é **segura**: maioria dos usuários não apresentaram eventos adversos e, quando apresenta, são brandos e desaparecem com o tempo ou interrupção da profilaxia.
- Casos de **resistência** só ocorreram em 5 pessoas que tinham HIV aguda não diagnosticadas no início de PrEP
- Não há evidências que PrEP leve as pessoas a ter mais práticas sexuais de maior risco (**compensação de risco**)

*Fontes: Grant et al. (2010); Baeten et al. (2012); Thigpen et al. (2012); VanDamme et al. (2012); Choopanya et al. (2013); Marazzo et al. (2015); Molina et al. (2015); Fonner et al. (2016)

PCDT PrEP

A indicação de PrEP requer a avaliação do risco de exposição, o que inclui abordar:

1. Práticas Sexuais
2. Contextos de Vulnerabilidade
3. Populações de maior prevalência ao HIV
4. Parcerias Sexuais

Populações e critérios para indicação de PrEP

SEGMENTOS POPULACIONAIS	DEFINIÇÃO	CRITÉRIO DE INDICAÇÃO DE PREP
Gays e outros homens que fazem sexo com homens (HSH)	Homens que se relacionam sexualmente e/ou afetivamente com outros homens	Relação sexual anal (receptiva ou insertiva) ou vaginal, sem uso de preservativo, nos últimos seis meses
Pessoas trans	Pessoas que expressam um gênero diferente do sexo de nascimento. Nessa definição se incluem: homens e mulheres transexuais, transgêneros, travestis e outras pessoas com gêneros não binários	E/OU Episódios recorrentes de Infecções Sexualmente Transmissíveis (IST)
Trabalhadores/as do sexo	Mulheres, homens e pessoas trans que recebem dinheiro ou benefícios em troca de serviços sexuais, regular ou ocasionalmente	E/OU Uso repetido de Profilaxia Pós-Exposição (PEP)
Parcerias sorodiferentes	Parceria sexual na qual uma das pessoas é infectada pelo HIV e a outra não	Relação sexual anal ou vaginal com uma pessoa infectada pelo HIV sem uso de preservativo

Fonte: BRASIL, 2017.

- O simples pertencimento a um desses grupos não é suficiente para caracterizar indivíduos com exposição frequente ao HIV.
- Para essa caracterização é necessário observar também as práticas sexuais, parcerias sexuais e contextos específicos associados a um maior risco de infecção.

Esquema antirretroviral para PrEP

Indica-se para a PrEP a combinação de Tenofovir associado a Entricitabina, em dose fixa combinada TDF/FTC $_{300/200\text{mg}}$, um comprimido por dia, via oral, em uso contínuo.

*Fontes: Patterson KB et al, 2011; Anderson PL, 2011; Anderson PL, 2012.

Recomendação para uso de PrEP contínuo

- Transmissão **Retal: 7 dias antes**
- Transmissão **Vaginal: 20 dias antes**



(Independentemente se é a primeira vez que se usa PrEP ou recomeço da profilaxia)

Fontes: Patterson KB et al, 2011; Anderson PL, 2011; Anderson PL, 2012. DDAHV/MS. PCDT PrEP, 2016.

Seguimento em PrEP

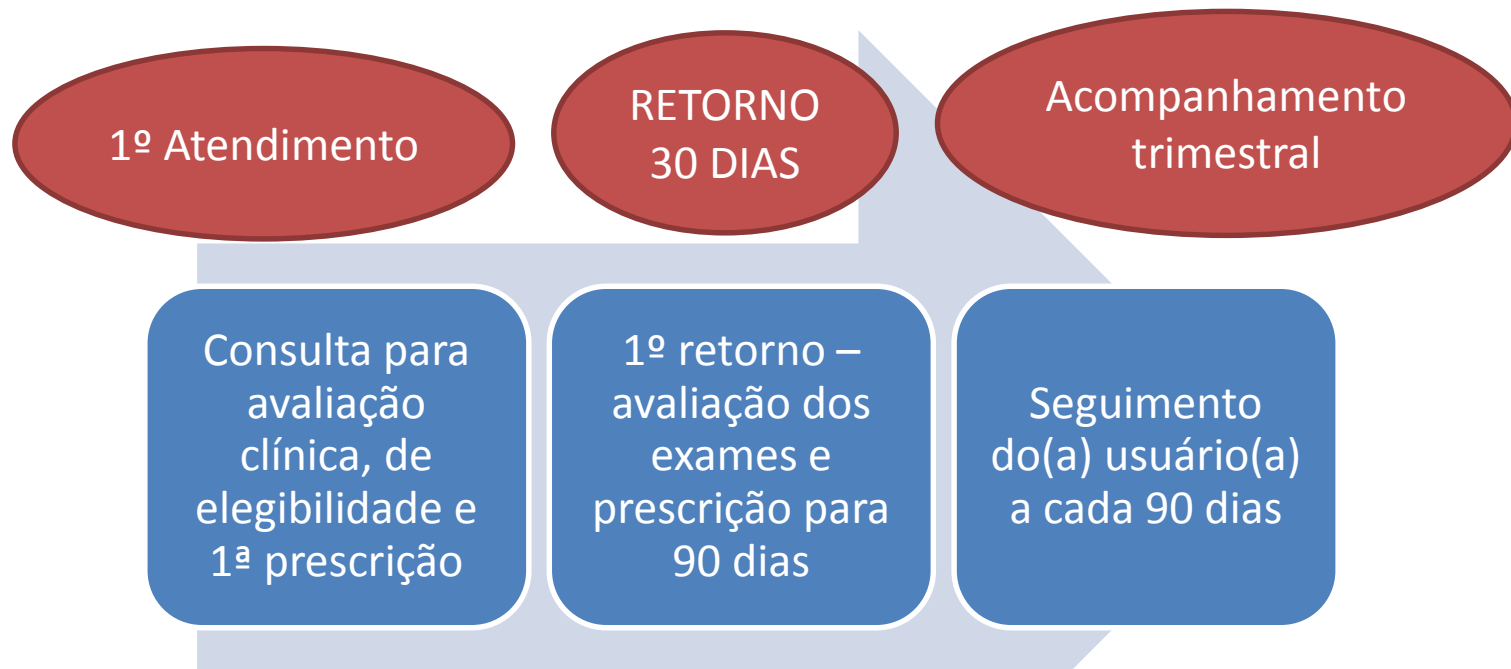

Informações detalhadas nos seguintes documentos (www.aids.gov.br/prep) :

- PCDT PrEP
- Diretrizes para a Organização dos Serviços de Saúde que ofertam a Profilaxia Pré-Exposição Sexual ao HIV (PrEP) no Sistema Único de Saúde (a ser lançado)

1ª consulta: Triagem e Inclusão

1º Atendimento

- Avaliação de risco e escolha do método:
 - Pertencimento a grupos de alta prevalência ao HIV
 - Histórico de IST e PEP
 - Contexto das práticas sexuais
 - Percepção de risco (uso de álcool e outras drogas)
 - Orientações sobre redução de risco
- Avaliação clínica para prescrição
- Solicitar exames de triagem
- Dispensação de PrEP para 30 dias

Exames a serem solicitados na 1ª consulta

- **Teste Rápido de HIV (resultado no dia, para dispensação de PrEP)**

(Dê preferência aos testes rápidos):

- Teste de triagem de sífilis
- Exame para identificação de IST (Clamídia e Gonococo), quando disponível
- Teste para Hepatite B (HBsAg e Anti-HBs)
- Teste Hepatite C (Anti-HCV)
- Avaliação de Proteinúria
- Enzimas Hepáticas (AST/ALT)
- Creatinina Sérica
- Carga Viral do HIV (em caso de suspeição de janela imunológica)

- Vacinação para HBV

Critérios de Exclusão

- HIV positivo
- Investigar infecção viral aguda (exame de CV)
- Histórico de fratura óssea não relacionada à trauma
- Histórico de doença renal

Consultas de seguimento: 1º retorno em 30 dias

RETORNO
30 DIAS

- **Avaliação de adesão**
- Avaliação de eventos adversos
- Orientações sobre redução de risco
- Solicitação/ agendamento de exames para a próxima visita trimestral
- Dispensação para 90 dias

Estratégias de adesão à PrEP

- Diferente da adesão à TARV (não precisa ser “perfeita”: em caso de esquecimento ou rigidez nos horários)
- Após o uso inicial (7 ou 20 dias), 4 a 5 comprimidos por semana apresentaram níveis suficientes de proteção

Ações que podem ajudar na adesão:

- Na consulta inicial, avaliar a motivação, intenção de uso e estilo de vida do usuário
- Montar um plano de adesão com o usuário, de acordo com as possibilidades dele(a)
- Realizar aconselhamento individual
- Aumentar a frequência de retornos (intervalos menos espaçados), para os usuários com maior dificuldade de adesão

Orientações que podem auxiliar a adesão do usuário:

- Tomar o comprimido associado a alguma atividade cotidiana, para ajudar a lembrar (ao escovar os dentes, almoçar etc)
- Usar lembretes (alarmes, aplicativo de celular ou similares)
- Usar porta-comprimidos
- Levar comprimidos se for viajar ou dormir fora
- Se esquecer de tomar um comprimido, tomá-lo quando lembrar, obedecendo ao limite de apenas um comprimido ao dia.
- Apoio dos pares e/ou parceiros
- Redes sociais (p. ex., grupos de apoio ao uso de PrEP)

Consultas de seguimento: retornos trimestrais

Acompanhamento
trimestral

- Avaliação de adesão e eventos adversos
- Investigação e tratamento de IST
- Orientações sobre redução de risco
- Solicitação/ agendamento de exames para a próxima visita trimestral
- Dispensação para 90 dias

Exames de seguimento (trimestrais)

Exames	Método	Periodicidade
Teste para HIV	Teste rápido para HIV, utilizando amostra de sangue total, soro ou plasma	Trimestral (toda consulta de PrEP)
Teste para sífilis	Teste treponêmico de sífilis (ex. teste rápido ou ELISA) ou não treponêmico (ex. VDRL ou RPR ou Trust)	Trimestral
Identificação de outras IST (clamídia e gonococo)	Pesquisa em urina ou secreção genital (utilizar metodologia disponível na rede. Ex. cultura)	Semestral (ou mais frequente em caso de sintomatologia)
Teste para hepatite B ^(b) , em caso de não soroconversão da vacina.	Pesquisa de HBsAg (ex. TR) e Anti-HBs ^(b)	A depender da soroconversão da vacina para HBV.
Teste para hepatite C	Pesquisa de Anti-HCV (ex. TR)	Trimestral
Monitoramento da função renal ^{(c), (d)}	Clearance de creatinina Dosagem de ureia e creatinina sérica Avaliação de proteinúria (amostra isolada de urina)	Trimestral
Monitoramento da função hepática	Enzimas hepáticas (AST/ ALT)	Trimestral
Teste de gravidez		Trimestral (ou quando necessário)

Fonte: BRASIL, 2017.

PrEP durante a concepção, gestação e aleitamento

- ✓ TDF e FTC são usados em mulheres grávidas HIV + ou expostas ao vírus utilizando a PEP.
- ✓ Novas evidências sobre a segurança de PrEP durante a gravidez e aleitamento, incluindo metanálise com 33 artigos.

Tenofovir disoproxil fumarate safety for women and their infants during pregnancy and breastfeeding

Lynne M. Mofenson^a, Rachel C. Baggaley^b and Ioannis Mameletzis^b

Fonte: *AIDS 2017, 31:213–232*

Conclusion: Given available safety data, there does not appear to be a safety-related rationale for prohibiting PrEP during pregnancy/lactation or for discontinuing PrEP in HIV-uninfected women receiving PrEP who become pregnant and are at continuing risk of HIV acquisition.

Copyright © 2017 Wolters Kluwer Health, Inc. All rights reserved.

Quando interromper a PrEP

- Diagnóstico de infecção pelo HIV
- Desejo da pessoa em não mais utilizar a medicação
- Mudança no contexto de vida com importante diminuição da frequência de práticas sexuais com potencial risco de infecção
- Por persistência ou a ocorrência de eventos adversos relevantes
- Baixa adesão à PrEP, mesmo após abordagem individualizada de adesão

Principais mensagens sobre PrEP

- Usar PrEP é uma ESCOLHA
 - Não é “para sempre”
 - Boa ferramenta para “tempos de risco”
- PrEP é uma de várias estratégias de prevenção
- PrEP só pode ser usada por pessoas HIV negativas
- ADESÃO é fundamental para efetividade de PrEP
- Tempo para “fazer efeito” é mais longo para relações sexuais vaginais, do que para as anais.

II. Proposta de implementação de PrEP no SUS

Tatianna Meireles D. Alencar

Sumário

1. Processo de Implementação no SUS
1. Monitoramento da PrEP nos serviços
1. Materiais e Guias de orientação e informação em PrEP para profissionais de saúde e usuários

Estudos Demonstrativos conduzidos no Brasil

- Desde 2013, MS co-financiou 5 projetos* demonstrativos sobre aceitabilidade e viabilidade da PrEP no país, gerando evidências para a construção da política nacional.
- Outros 2 estudos de implementação, co-financiados pela UNITAID (**ImPrEP Adulto** e PrEP Adolescentes), iniciarão o campo entre 2017 e 2018.
- **ImPrEP adulto**: em 15 serviços juntamente com a implementação do PrEP/SUS

* PrEP Brazil (Fiocruz), Projeto Combina (FMUSP), “PreParadas” (Fiocruz), Projeto Horizonte (UFMG), Projeto Trans (UFBA) em: Rio de Janeiro, São Paulo, Porto Alegre, Manaus, Ribeirão Preto, Belo Horizonte, Salvador, Fortaleza e Curitiba.

Processo para incorporação no SUS

- PCDT PrEP foi apresentado e aprovado na CONITEC (Fev/17).
- Consulta Pública (março/17) com mais de 3.500 contribuições.
- Regulação na ANVISA aprovada no fim de maio de 2017.
- Publicação no DOU em 29/5/17 – disponível no SUS a partir de dezembro de 2017.

Implementação de PrEP no SUS

- Implementação de PrEP ocorrerá de **forma gradual, focando as populações com risco substancial** à infecção pelo HIV.
- Disponibilidade de **9.000 profilaxias para o primeiro ano** de implementação nacional da PrEP
- Ter pelo menos **um serviço de referência por unidade federativa/ região metropolitana** no final do primeiro ano, iniciando por aqueles já inseridos nos projetos demonstrativos.
- Serviços do SUS que já trabalhem com **prevenção de HIV** (CTA e SAE).

Indicação dos serviços

- Processo realizado em duas etapas: com 11 UF em 2017 e **outras 16 UF em 2018.**
- Formulário online com perguntas sobre a capacidade e experiência do serviço, respondido pelas coordenações de IST/HIV/Aids municipais e estaduais.

Critérios no formulário:

- Ter UDM própria (SICLOM)
- Dispensação de PEP
- Articulação com OSC
- Atendimento de populações-chave
- Disponibilidade de Exames

Fase 1 (Dez 2017):

- 36 serviços
- 22 municípios
- em 11 UF



Fase 2 (Maio 2018):

- 29 serviços
- 25 municípios
- em 16 UF



“Portas de Entrada” para identificar candidatos à PrEP

Serviços que realizam Teste HIV

Serviços que realizam PEP

Clínicas de IST

OSC populações-chave (Viva Melhor Sabendo)

Centros de Referência em Diversidade e Cidadania

Ambulatórios de Saúde Trans

Vinculação para PrEP

Serviços que ofertarão PrEP

CTA

Centros de Pesquisa em PrEP

SAE

Outros no futuro (Ex. Clínicas de IST e Ambulatórios Trans)

Serviços devem ofertar:

- ✓ Estratégia Prevenção Combinada
- ✓ Avaliação de risco e contextos de vulnerabilidade
- ✓ Teste rápido para HIV
- ✓ Exames de Hepatites B e C
- ✓ Vacinação para Hepatite B
- ✓ Orientações para Adesão
- ✓ Diagnóstico e tratamento de IST
- ✓ Acesso facilitado para populações-chave
 - Gays/HSH,
 - Pessoas Trans
 - Trabalhadores/as do Sexo
 - Casais Sorodiferentes

Monitoramento: Fichas de PrEP no SICLOM

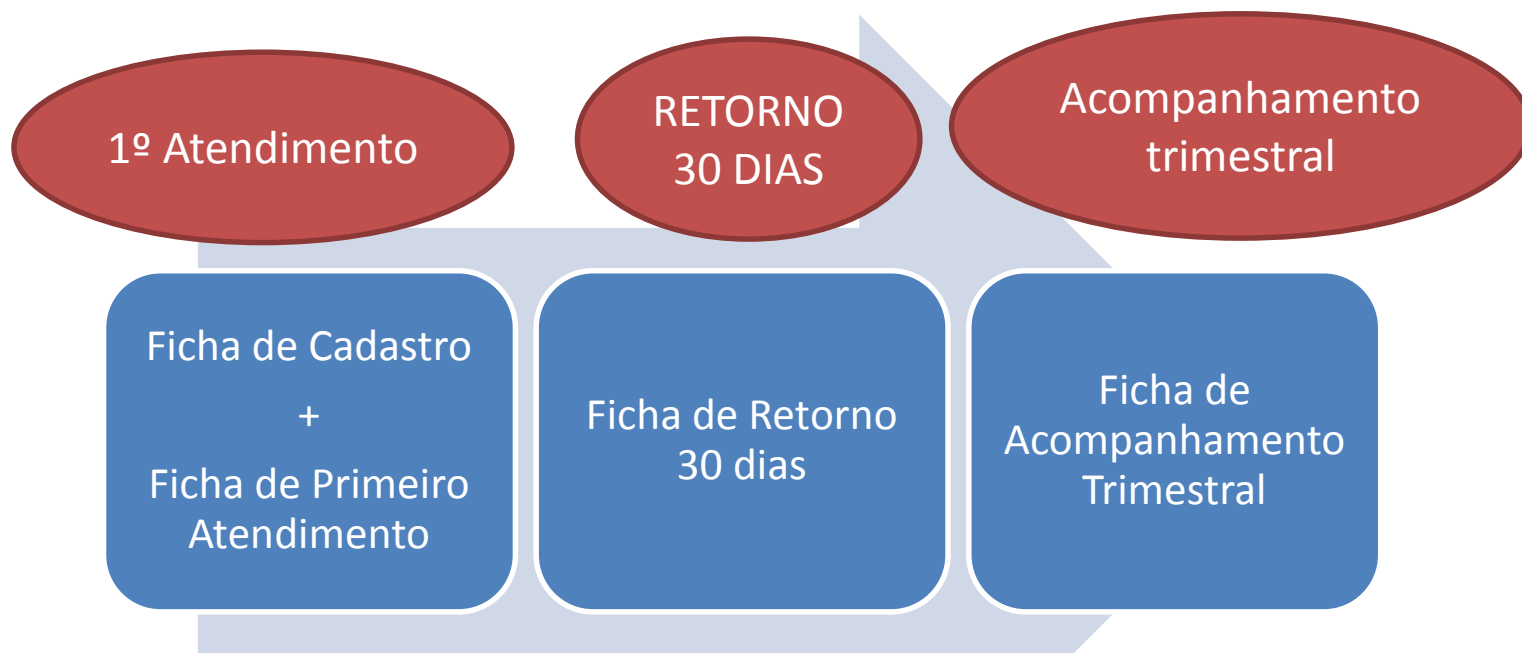

- Disponíveis no SICLOM
- **Podem ser preenchidas por mais de um profissional. Não ficarão restritas à farmácia.**
- Devem ser preenchidas ao longo dos atendimentos multiprofissionais

SICLOM Tela 1: Menu PrEP e Consultar usuário



Ministério da Saúde
Departamento de DST, AIDS e Hepatites Virais

Principal | Sair

Olá, **USUÁRIO DE SUPORTE**,
você está logado no SERVIÇO DE ASSISTÊNCIA ESPECIALIZADA DO ACRE

Menu

- Controle de Permissões
- Cadastramento
 - Cadastro de usuários SUS
 - Registro de Óbitos
 - Inativação de Usuário SUS
 - Cadastro de Médico
- Estoque
 - Mapa
 - Entrada
 - Saída
- Dispensação
- Farmacovigilância do Dolutegravir
- Gerenciador de Relatórios
- Aplicativo
- Novidades
- Altera Estoque
- Incluir Estoque
- Cadastros duplicados
- Consulta histórico
- Consulta Paciente
- Consultar LOG
 - PrEP
 - Cadastro de Usuários PrEP
 - Monitoramento
 - Dispensação PrEP
 - Relatório
 - Incluir login

Cadastramento

Consultar Usuário PrEP

Nome do Usuário PrEP: (Quanto mais caracteres forem informados, mais rápida será a pesquisa)

CPF do Usuário PrEP: (Deve ser um número válido.)

Consultar

RESULTADO DA CONSULTA

Nome do usuário PrEP	Data Nasc.	CPF	Cidade Nasc.
Usuário Teste PrEP Nome Social: Usuário Teste	01/01/1980	000.000.000-00	Brasília
Usuário Teste PrEP 2 Nome Social: Usuário Teste 2	01/01/1981	000.000.000-00	Brasília
Usuário Teste PrEP 3 Nome Social: Usuário Teste 3	01/01/1982	000.000.000-00	Brasília

Tela 2: Ficha de Cadastro do usuário



Ministério da Saúde
Departamento de DST, AIDS e Hepatites Virais

Principal | Sair

Olá, **USUÁRIO DE SUPORTE**,
você está logado no SERVIÇO DE ASSISTÊNCIA ESPECIALIZADA DO ACRE

Menu

- Controle de Permissões
- Cadastramento
 - Cadastro de Usuário PrEP**
 - Cadastro de usuários SUS
 - Registro de Óbitos
 - Inativação de Usuário SUS
 - Cadastro de Médico
- Estoque
 - Mapa
 - Entrada
 - Saída
- Dispensação
- Farmacovigilância do Dolutegravir
- Gerenciador de Relatórios
- Aplicativo
- Novidades
- Altera Estoque
- Incluir Estoque
- Cadastrados duplicados
- Consulta histórico
- Consulta Paciente
- Consultar LOG
- PrEP
 - Cadastro de Usuários PrEP
- Monitoramento
- Dispensação PrEP
- Relatório
- Incluir login

Cadastramento

Cadastro de Usuário PrEP * Campo obrigatórios

Número de Prontuário: CNS - Cartão Nacional de Saúde Identificação Preferencial do Usuário Nome Social Nome Civil

*Nome Completo do Usuário - Civil:

Nome Social

*Nome completo da Mãe:

*Data de Nascimento: *CPF: Nacionalidade: *Pais de Nascimento:

Situação do Estrangeiro: *Órgão Genital de Nascimento: *Identidade de Gênero:

Orientação Sexual *Raça / Cor:

Escolaridade *Permite contato*: Sim Não Tipo de contato: Telefone E-mail

* Caso não compareça ao tratamento nas datas agendadas, autorizo este serviço de saúde a entrar em contato comigo, respeitando o meu direito a privacidade e sigilo das informações. Somente preencher os dados de endereço se o usuário autorizar o contato.



Endereço:

Bairro: CEP:

UF: Cidade de Residência: E-mail para contato:

Telefone para Contato: *Acompanhamento Médico: Data do 1º Atendimento:

Cancelar Salvar

Tela 3: Monitoramento do usuário



Ministério da Saúde
Departamento de DST, AIDS
e Hepatites Virais

Principal | Sair

Olá, **USUÁRIO DE SUPORTE**
você está logado no **SERVIÇO DE ASSISTÊNCIA ESPECIALIZADA DO ACRE**

Menu

- Controle de Permissões
- Cadastramento
 - Cadastro de usuários SUS
 - Registro de Obitos
 - Inativação de Usuário SUS
 - Cadastro de Médico
- Estoque
 - Mapa
 - Entrada
 - Saída
- Dispensação
- Farmacovigilância do Dolutegravir
- Gerenciador de Relatórios
- Aplicativo
- Novidades
- Altera Estoque
- Incluir Estoque
- Cadastros duplicados
- Consulta histórico
- Consulta Paciente
- Consultar LOG
- PrEP
 - Cadastro de Usuários PrEP
 - Monitoramento**
 - Dispensação PrEP
 - Relatório
 - Incluir login

Monitoramento



Consultar Monitoramento de Usuário PrEP

Nome do Usuário PrEP: (Quanto mais caracteres forem informados, mais rápida será a pesquisa)

CPF do Usuário PrEP: (Deve ser um número válido.)

Consultar

RESULTADO DA CONSULTA

Nome do usuário PrEP	Data Nasc.	CPF	Excluir
Usuário Teste PrEP Nome Social: Usuário Teste	01/01/1980	000.000.000-00	
Usuário Teste PrEP 2 Nome Social: Usuário Teste 2	01/01/1981	000.000.000-00	
Usuário Teste PrEP 3 Nome Social: Usuário Teste 3	01/01/1982	000.000.000-00	

No menu Monitoramento:

- Ficha de 1º Atendimento
- Ficha de Retorno 30 dias
- Ficha Acompanhamento Trimestral

Fichas em 3 abas



Ministério da Saúde
Departamento de DST, AIDS e Hepatites Virais

Principal | Sair

Olá, USUÁRIO DE SUPORTE, você está logado no SERVIÇO DE ASSISTÊNCIA ESPECIALIZADA DO ACRE

Menu

- Controle de Permissões
- Cadastramento
 - Cadastro de usuários SUS
 - Registro de Óbitos
 - Inativação de Usuário SUS
 - Cadastro de Médico
- Estoque
 - Mapa
 - Entrada
 - Saída
- Dispensação
- Farmacovigilância do Dolutegravir
- Gerenciador de Relatórios
- Aplicativo
- Novidades
- Altera Estoque
- Incluir Estoque
- Cadastrados duplicados
- Consulta histórico
- Consulta Paciente
- Consultar LOG
- PREP
 - Cadastro de Usuários PrEP
 - Monitoramento**
 - Dispensação PrEP
 - Relatório
- Incluir login

Monitoramento

Monitoramento de Usuário PrEP

Nome Social	Número de Prontuário:
Usuário Teste	12346789
Nome Civil:	CNS - Cartão Nacional de Saúde:
Usuário Teste para Cadastro de Profilaxia	12345678910
Data de Nascimento:	Data do 1º Atendimento:
01 / 01 / 1980	11 / 07 / 2017

1º Atendimento **Retorno 30 dias** **Acompanhamento** +

Avaliação de risco para infecção pelo HIV

Realizou cirurgia de redesignação sexual (mudança de sexo)?	Planejamento Reprodutivo?	Está Gestante?	Casal Sorodiferente?
Selecione...	Selecione...	Selecione...	Selecione...

Você teve alguma exposição de risco ao HIV nas últimas 72 horas? Se SIM, avaliar PEP.

<input type="checkbox"/> Sim, por relação sexual desprotegida	<input type="checkbox"/> Sim, por violência sexual
<input type="checkbox"/> Sim, por compartilhamento de seringa e/ou agulha	<input type="checkbox"/> Sim, por acidente perfuro-cortante <input type="checkbox"/> Não

Quantas vezes você usou PEP nos últimos 12 meses? (Inserir a quantidade, inclusive se for 0)

N° de vezes

Nos últimos três meses com quantas pessoas você teve relação sexual? (Inserir a quantidade, inclusive se for 0):

<input type="checkbox"/> Homens	<input type="checkbox"/> Mulheres	<input type="checkbox"/> Homem Transexual	<input type="checkbox"/> Mulher Transexual	<input type="checkbox"/> Travesti
---------------------------------	-----------------------------------	---	--	-----------------------------------

Você usou preservativo na última relação sexual?

SIM NÃO

Nos últimos seis meses, você teve algum tipo das seguintes relações sexuais SEM preservativo? (pode marcar mais de uma opção)

<input type="checkbox"/> Anal Insertivo	<input type="checkbox"/> Anal Receptivo	<input type="checkbox"/> Insertivo Vaginal	<input type="checkbox"/> Receptivo Vaginal	<input type="checkbox"/> Oral
---	---	--	--	-------------------------------

Nos últimos seis meses, você teve relação sexual SEM preservativo com parceiras (os) HIV+

Sim Não Não sei Não se aplica (usou preservativo em todas as relações sexuais ou não teve relação sexual)

Nos últimos 12 meses, você aceitou dinheiro, objetos de valor, drogas, moradia ou serviços em troca de sexo?

SIM NÃO

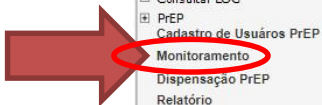

Tela de Dispensação

SICLOM
OPERACIONAL

Ministério da Saúde
Departamento de DST, AIDS
e Hepatites Virais

Principal | Sair

Olá, **USUÁRIO DE SUPORTE**,
você está logado no SERVIÇO DE ASSISTÊNCIA ESPECIALIZADA DO ACRE

Menu

- Controle de Permissões
- Cadastramento
 - Cadastro de usuários SUS
 - Registro de Óbitos
 - Inativação de Usuário SUS
 - Cadastro de Médico
- Estoque
 - Mapa
 - Entrada
 - Saída
 - Dispensação
 - Farmacovigilância do Dolutegravir
 - Gerenciador de Relatórios
 - Aplicativo
 - Novidades
 - Alterar Estoque
 - Incluir Estoque
 - Cadastros duplicados
 - Consulta histórico
 - Consulta Paciente
 - Consultar LOG
- PrEP
 - Cadastro de Usuários PrEP
 - Monitoramento
 - Dispensação PrEP**
 - Relatório
 - Incluir login

Dispensação PrEP

Dispensar para Usuário PrEP

Nome Social: _____ Número de Prontuário: _____

Usuário Teste 12346789

Nome Civil: _____ CNS - Cartão Nacional de Saúde: _____



Usuário Teste para Cadastro de Profilaxia 12345678910

Data de Nascimento:	Data da Dispensa:	Médico	CRM
01 / 01 / 1980	11 / 07 / 2017	Nome do médico	123456

Dispensação para: _____

TDF / FTC apto para: Seleccione...

Item de estoque			
Validade	Lote	Estoque	Unidade dia / Total
TDF / FTC			
DD / MM / AAAA	XXXXXX	Quantidade (xxx)	/

Cancelar  Dispensar 

www.aids.gov.br/prep

www.aids.gov.br/pt-br/profissionais-de-saude/prevencao-hiv/profilaxia-pre-exposicao-prep

BRASIL Serviços Simplifique! Participe Acesso à Informação Legislação Canais

Ir para o conteúdo Ir para o menu Ir para a busca Ir para o rodapé

ACESSIBILIDADE ALTO CONTRASTE MAPA DO SITE

Departamento de **Vigilância, Prevenção e Controle das IST, do HIV/Aids e das Hepatites Virais**

MINISTÉRIO DA SAÚDE

Buscar

Facebook Twitter YouTube Instagram

Notas informativas PCDT Serviços de saúde Biblioteca Editais e licitações

INÍCIO » PROFISSIONAIS DE SAÚDE » PREVENÇÃO HIV » PROFILAXIA PRÉ-EXPOSIÇÃO (PrEP) »

- PÚBLICO GERAL
 - O que são IST
 - O que são hepatites
 - O que é HIV
 - Prevenção Combinada
 - O que é Prevenção Combinada
 - PEP (Profilaxia Pós-Exposição ao HIV)
 - PrEP (Profilaxia Pré-Exposição)**
 - Preservativos
 - Distribuição de Insumos de prevenção
 - Testagem
 - Pré-natal
 - Tratamento
 - Direitos das PVHA
- GESTORES
- PROFISSIONAIS DE SAÚDE
 - HIV
 - Protocolos clínicos

Profilaxia Pré-Exposição (PrEP)



O QUE É



ONDE ENCONTRAR



PERGUNTAS E RESPOSTAS



PCDT



NOTÍCIAS



BIBLIOTECA



MATERIAIS INFORMATIVOS



CAPACITAÇÃO



CONTATO



Materiais Informativos

- Distribuição para os Estados (verificar recebimento)

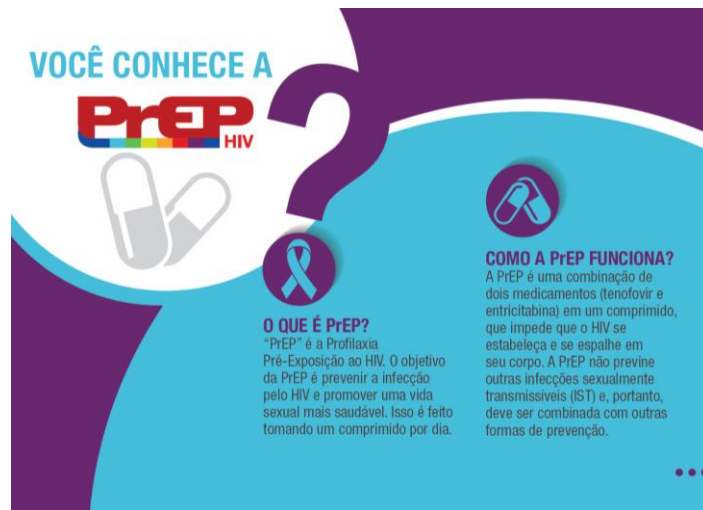

Cartão informativo sobre o que é PrEP: distribuição por ONG, VMS, "portas de entrada".

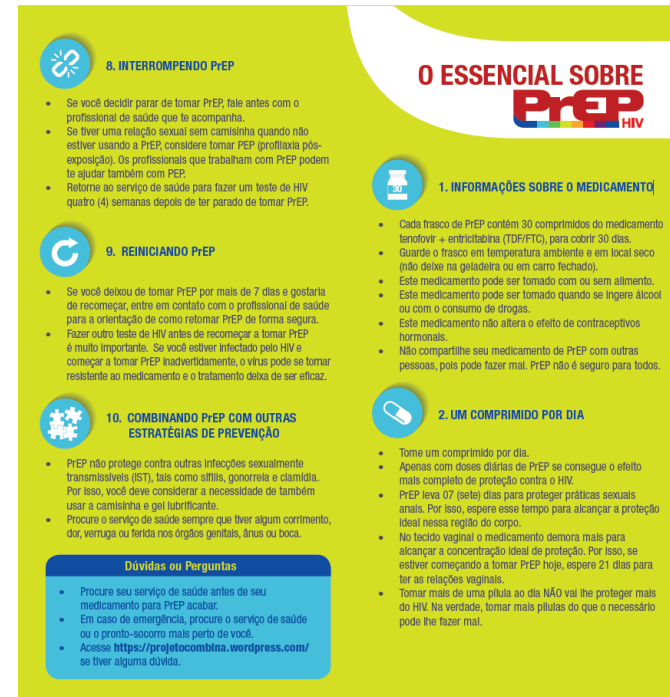

Folder para usuário de PrEP: distribuição com o aconselhamento sobre adesão/ consulta farmacêutica

“Biblioteca”: Diretrizes para a Organização dos Serviços

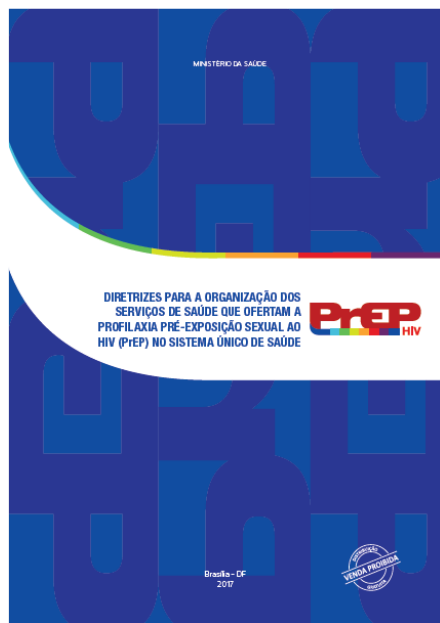

	APRESENTAÇÃO	5
1	IDENTIFICANDO CANDIDATOS AO USO DA PrEP	9
1.1	Avaliação de vulnerabilidade e exposições de maior risco para o HIV	9
1.1.1	Elementos para avaliação de exposições de risco	11
1.1.2	Critérios para indicação de PrEP	15
1.2	Escolha do método preventivo	18
1.2.1	Autonomia do indivíduo e o papel do profissional de saúde	18
1.2.2	Avaliação da intenção e das condições de uso da PrEP	25
2	AValiação CLÍNICA E LABORATORIAL PARA INDICAÇÃO E SEGUIMENTO DA PrEP	29
3	SEGUIMENTO DOS USUÁRIOS DE PrEP	33
3.1	Etapas e fluxos dos atendimentos da PrEP	34
3.1.1	Atendimentos de avaliação inicial	34
3.1.2	Primeiro retorno	37
3.1.3	Seguimento clínico	37
3.1.3	Fluxograma de seguimento	39
3.1.5	Dispensação do medicamento	40
3.1.6	Adesão à PrEP	43
3.2	Orientações ao usuário sobre o uso da PrEP	44
3.3	Interrompendo o uso da PrEP	49

4	MODELOS DE ATENÇÃO E PROCESSO DE TRABALHO	53
4.1	Serviços de saúde	53
4.2	Princípios para a organização do cuidado	55
4.3	Divisão do trabalho e atribuições da equipe	58
4.3.1	Atendimento médico	59
4.3.2	Atendimento de enfermagem	60
4.3.3	Atendimento psicossocial e orientações em PrEP	61
4.3.4	Atendimento farmacêutico	62
5	INFORMAÇÃO E MONITORAMENTO	65
	ANEXOS	71
	REFERÊNCIAS	79

Material de apoio para as equipes de saúde a ser utilizado nas capacitações

“Biblioteca”: Guia de bolso para profissionais de saúde

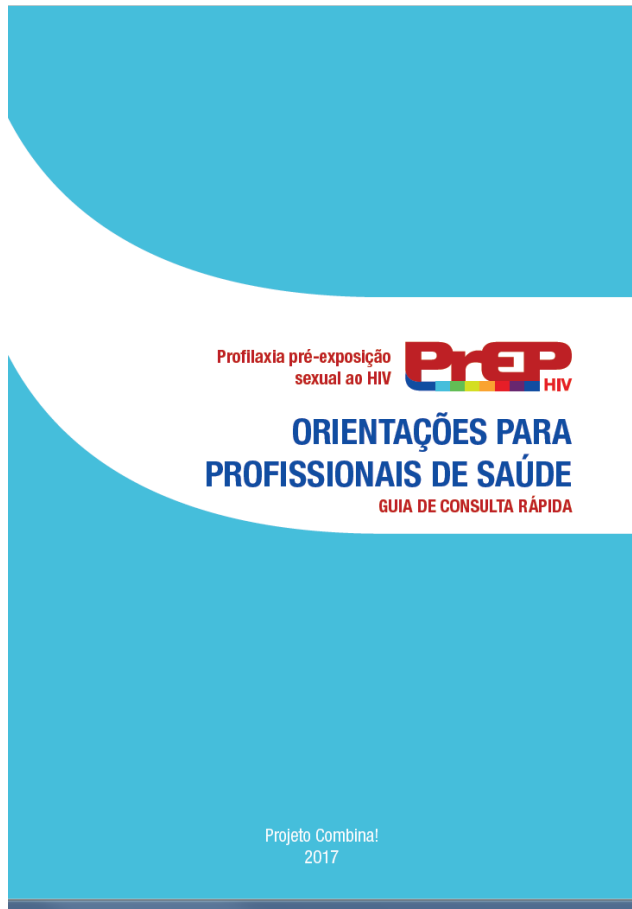

PrEP

Definição
A Profilaxia Pré-Exposição ao HIV (PrEP) consiste no uso oral e diário de dois medicamentos antiretrovirais – tenofovir (TDF) e emtricitabina (FTC) – em um único comprimido, para prevenir a infecção por HIV.

Eficácia
A PrEP é eficaz e oferece um grau de proteção contra a infecção pelo HIV superior a 90%, quando tomada regularmente.

Segurança e resistência
A PrEP é segura. A maioria dos usuários não apresenta reações adversas e, quando apresentadas, estas tendem a desaparecer com o tempo. Os casos de seleção de cepas resistentes ocorreram em pessoas que utilizaram a PrEP quando já infectadas. Por isso a importância do usuário realizar o teste anti-HIV em todas as consultas.

Tempo necessário para fazer efeito no organismo
A proteção depende da concentração do medicamento em determinada região do corpo. Para relações anais, são necessários sete dias de uso de PrEP para alcançar a proteção. Para relações vaginais, são necessários 21 dias.

Adesão
Em estudos demonstrativos, quando as pessoas conheciam a PrEP e escolheram tomá-la, a adesão foi alta. Contudo, algumas pessoas terão dificuldades e necessitarão de acompanhamento mais frequente, especialmente no início.

PrEP e uso de outras substâncias
O medicamento pode ser tomado quando se ingere álcool ou se consomem drogas.

Mudança nas práticas sexuais
Não há evidências consistentes de que o uso da PrEP tenha mudado as práticas de maior exposição sexual ao HIV, tais como aumento do número de parceiros sexuais e/ou diminuição do uso de preservativo.

IST
A PrEP não protege das IST. Recomenda-se orientar os usuários sobre as estratégias de redução de risco, sendo o uso do preservativo a melhor proteção para as IST. Porém, aqueles que não querem ou não conseguem usar o preservativo devem ser orientados a procurar o serviço de saúde quando houver sinais ou sintomas de alguma IST.

A PrEP é indicada somente para pessoas com maior chance de se infectar por HIV
As pessoas que mais se beneficiarão do uso da PrEP são aquelas que têm relações anais e vaginais desprotegidas com frequência.

IMPORTANTE!

O melhor método é aquele que o **indivíduo escolhe** e que atende suas necessidades sexuais e de proteção. Portanto, escolher a PrEP envolve:

- Avaliar com o usuário os benefícios e riscos do uso da PrEP
- Discutir as condições de utilizar a PrEP diariamente
- Apelar a decisão do indivíduo



Aplicativo PCDT - PrEP

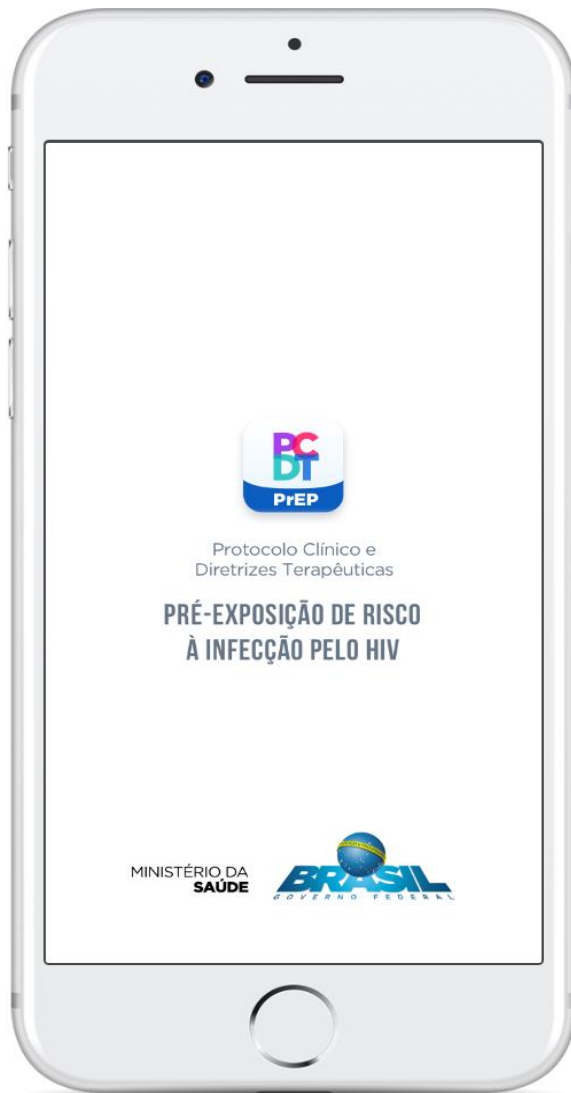

Capacitações

- Webinar 1 – Evidências científicas (02 mar 18) - gravação disponível online www.aids.gov.br/prep (em “Capacitação”)
- Webinar 2 – PCDT PrEP (29 mar 18)
- Capacitações presenciais com profissionais dos serviços (10 e 11 abr 18)

prep@aids.gov.br