

INCORPORAÇÃO DA PROFILAXIA PRÉ-EXPOSIÇÃO (PrEP) AO HIV NO SUS

**123ª REUNIÃO DA COMISSÃO NACIONAL DE IST, DO HIV/AIDS E
DAS HEPATITES VIRAIS**

Ministério da Saúde

Secretaria de Vigilância em Saúde

Departamento de IST, AIDS e Hepatites Virais

05 de setembro de 2017



MINISTÉRIO
DA SAÚDE



www.saude.gov.br/svs

Processo para incorporação

- Elaboração do Protocolo Clínico e Diretrizes Terapêuticas para a Profilaxia Pré-Exposição ao HIV (PCDT PrEP) por um comitê assessor em 2016.
- PCDT PrEP foi apresentado na CONITEC em duas ocasiões (Out/16 e Fev/17).
- Consulta Pública (março/17) com mais de 3.500 contribuições.
- Regulação na ANVISA aprovada no fim de maio de 2017.
- Publicação no DOU em 29/5/17 - 180 dias para a implementação

Fóruns de Discussão para a implementação

- Reunião com representantes da Sociedade Civil - retorno da consulta pública e apresentação da proposta de implementação (13 abr 17)
- Apresentação na CNAIDS (09 maio 17) – sobre o PCDT PrEP
- Apresentação na CAMS (11 maio 17)
- Reunião com as coordenações estaduais e municipais de 11 UF, para definição dos serviços (23 ago 17)

PCDT PrEP disponível em:

www.aids.gov.br/pcdt

Elaborado por comitê de especialistas no 1º semestre de 2016.

Foi apresentado na última CNAIDS de maio/17.



Diretrizes para a Organização dos Serviços



4	MODELOS DE ATENÇÃO E PROCESSO DE TRABALHO	53
4.1	Serviços de saúde	53
4.2	Princípios para a organização do cuidado	55
4.3	Divisão do trabalho e atribuições da equipe	58
4.3.1	Atendimento médico	59
4.3.2	Atendimento de enfermagem	60
4.3.3	Atendimento psicossocial e orientações em PrEP	61
4.3.4	Atendimento farmacêutico	62

5	INFORMAÇÃO E MONITORAMENTO	65
	ANEXOS	71
	REFERÊNCIAS	79

	APRESENTAÇÃO	5
1	IDENTIFICANDO CANDIDATOS AO USO DA PrEP	9
1.1	Avaliação de vulnerabilidade e exposições de maior risco para o HIV	9
1.1.1	Elementos para avaliação de exposições de risco	11
1.1.2	Critérios para indicação de PrEP	15
1.2	Escolha do método preventivo	18
1.2.1	Autonomia do indivíduo e o papel do profissional de saúde	18
1.2.2	Avaliação da intenção e das condições de uso da PrEP	25
2	AValiação CLÍNICA E LABORATORIAL PARA INDICAÇÃO E SEGUIMENTO DA PrEP	29
3	SEGUIMENTO DOS USUÁRIOS DE PrEP	33
3.1	Etapas e fluxos dos atendimentos da PrEP	34
3.1.1	Atendimentos de avaliação inicial	34
3.1.2	Primeiro retorno	37
3.1.3	Seguimento clínico	37
3.1.3	Fluxograma de seguimento	39
3.1.5	Dispensação do medicamento	40
3.1.6	Adesão à PrEP	43
3.2	Orientações ao usuário sobre o uso da PrEP	44
3.3	Interrompendo o uso da PrEP	49

Material de apoio para as equipes de saúde a ser utilizado nas capacitações

Materiais e Publicações

- Grade de Distribuição para os Estados
- Entrega nas próximas semanas

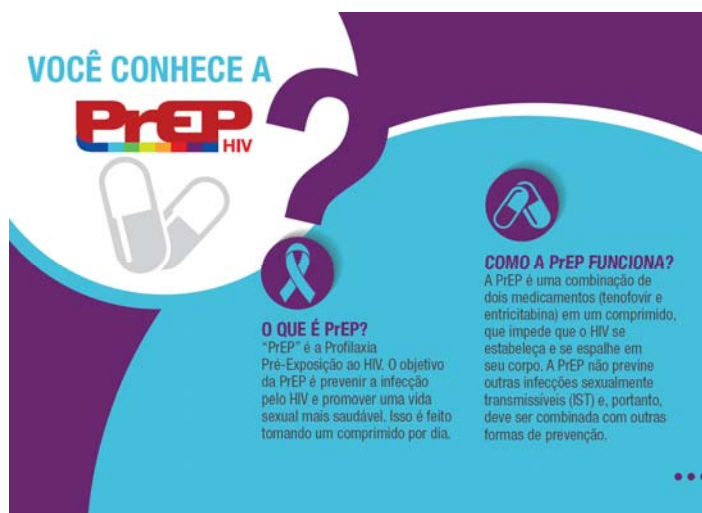

Cartão informativo sobre o que é PrEP: distribuição por ONG, VMS, "portas de entrada".

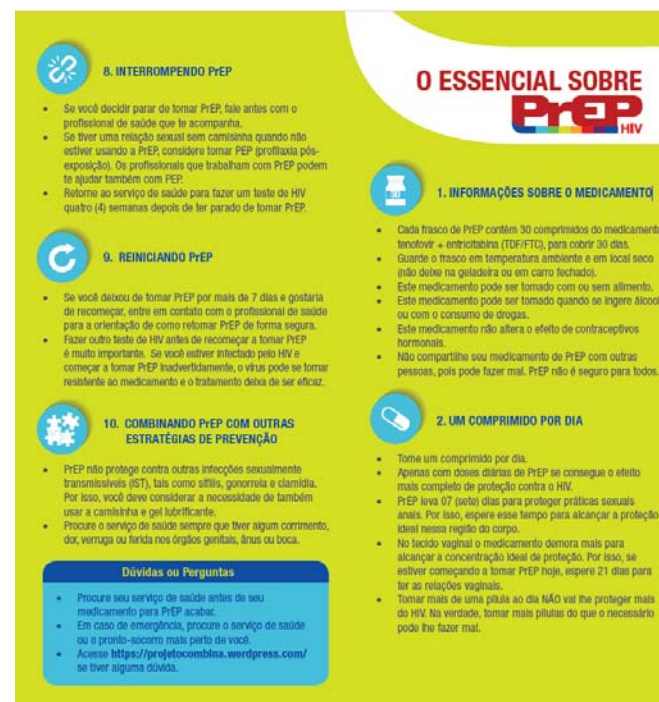

Folder para usuário de PrEP: distribuição com o aconselhamento sobre adesão/ consulta farmacêutica

Guia de bolso para profissionais de saúde

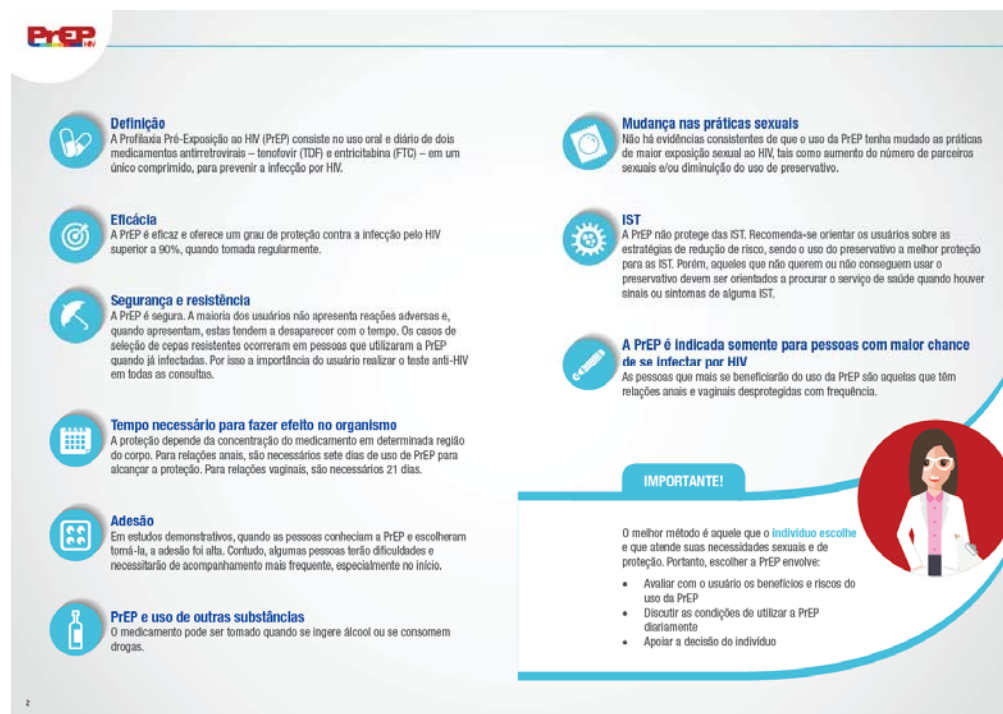
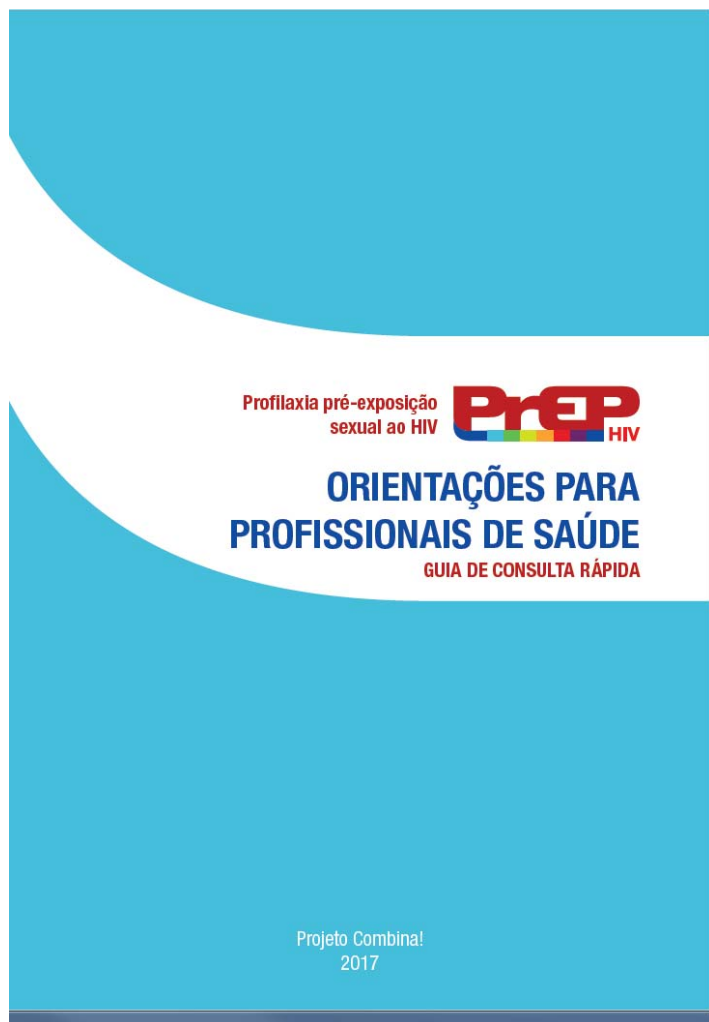

(em revisão)

Aplicativo PCDT - PrEP

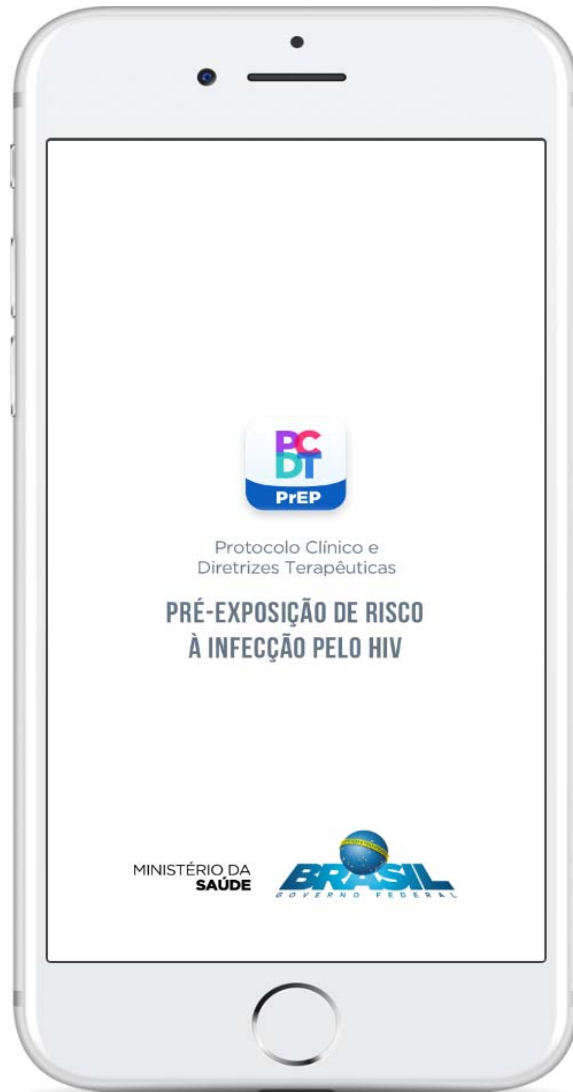

Estudos Demonstrativos conduzidos no Brasil

- Desde 2013, MS co-financiou 5 projetos* demonstrativos sobre aceitabilidade e viabilidade da PrEP no país, gerando evidências para a construção da política nacional.
- Outros 2 estudos de implementação, co-financiados pela UNITAID (ImPrEP Adulto e PrEP Adolescentes), iniciarão o campo entre 2017 e 2018.
- Articular as evidências produzidas no país à implementação da política no SUS.
- ImPrEP adulto: em 15 serviços juntamente com a implementação do PrEP/SUS

*PrEP Brazil (Fiocruz), Projeto Combina (FMUSP), “PreParadas” (Fiocruz), Projeto Horizonte (UFMG), Projeto Trans (UFBA) em: Rio de Janeiro, São Paulo, Porto Alegre, Manaus, Ribeirão Preto, Belo Horizonte, Salvador, Fortaleza e Curitiba.

Implementação de PrEP no SUS

- Implementação de PrEP ocorrerá de **forma gradual, focando as populações com risco substancial** à infecção pelo HIV.
- Disponibilidade de cerca de **7.000 profilaxias para o primeiro ano** de implementação nacional da PrEP + cerca de 3.000 profilaxias vinculadas ao estudo ImPrEP Adulto.
- Serviços do SUS que já trabalhem com **prevenção de HIV** (CTA e SAE).
- Ter pelo menos **um serviço de referência por unidade federativa/ região metropolitana** no final do primeiro ano, iniciando por aqueles já inseridos nos projetos demonstrativos.

Indicação dos serviços

- Processo realizado em duas etapas: com 11 UF em 2017 e será ampliado para as outras 16 UF em 2018.
- Formulário online com perguntas sobre a capacidade e experiência do serviço, respondido pelas coordenações de IST/HIV/Aids municipais e estaduais.

Critérios no formulário:

- Ter UDM própria (SICLOM)
- Dispensação de PEP
- Articulação com OSC
- Atendimento de populações-chave
- Disponibilidade de Exames

Início nas cidades com projetos demonstrativos: Manaus, Fortaleza, Recife, Salvador, Brasília, Belo Horizonte, Ribeirão Preto, São Paulo, Rio de Janeiro, Curitiba, Florianópolis e Porto Alegre, além daquelas indicadas pelas Coordenações nesses 11 estados.

Serão cerca de 35 serviços em 22 municípios desses 11 estados



Lista dos serviços selecionados pelas Coordenações de IST/ Aids*

UF	Município	Serviço de Saúde
AM	Manaus	1. Fundação de Medicina Tropical/Heitor Vieira Dourado**
BA	Salvador	2. CEDAP**
CE	Fortaleza	3. Clínica Escola de Saúde UNICHRISTUS 4. SAE do Hospital Universitário Walter Cantídio 5. Hospital São José de Doenças Infecciosas
DF	Brasília	6. Hospital Dia Asa Sul**
MG	Belo Horizonte	7. CTR DIP- Orestes Diniz (UFMG) 8. Hospital Eduardo de Menezes
	Juiz de Fora	9. Departamento de DST/AIDS
	Uberlândia	10. Ambulatório Municipal de MI “Herbert de Souza”
	Passos	11. Ambulatório Escola Professor Luiz Camilo Teodoro da Silveira
PE	Recife	12. SAE do Hospital Universitário Oswaldo Cruz (UPE)**
PR	Curitiba	13. COA (Centro de Orientação e Aconselhamento)

* Sujeito a alterações/ confirmações

** Sítios do ImPrEP

UF	Município	Serviço de Saúde
RJ	Rio de Janeiro	14. INI – Fiocruz** 15. (a ser definido)**
	Niterói	16. Hospital Municipal Carlos Tortelly**
	Duque de Caxias	17. (a ser definido)**
RS	Porto Alegre	18. HOSPITAL SANATORIO PARTENON** 19. SAE IAPI 20. SAE CSVC (Centro de Saúde Vila dos Comercíarios) 21. CTA Santa Marta
SC	Florianópolis	22. CTA/Policlínica Centro**
SP	São Paulo	23. SAE Fidélis Ribeiro** 24. SAE Butantã 25. SAE Marcis Lottemberg** 26. CRT/ Aids (FMUSP)** 27. Casa da Aids 28. Ambulatório de Infectologia da UNIFESP 29. CTA Santo Amaro 30. CTA Pirituba (a confirmar)
	São Bernardo do Campo	31. Policlínica Centro
	Ribeirão Preto	32. Centro de Referência em Especialidades Central
	São José do Rio Preto	33. Ambulatório de Doenças Crônicas Transmissíveis
	Campinas	34. Centro de Referência em IST/Aids**
	Santos	35. SAE – Adultos**

** sítios do ImPrEP

Obrigada!
www.aids.gov.br
adele.benzaken@aims.gov.br



MINISTÉRIO
DA SAÚDE

