



**SAE DE INFECTOLOGIA
DOMINGOS ALVES MEIRA**
FAMESP ORGANIZAÇÃO SOCIAL DE SAÚDE



Moléstias Infeciosas e Parasitárias

FMB - UNESP



unesp

Atenção Global à Saúde das PVHA

Cuidados na Lipodistrofia em um Serviço Regional

Alexandre Naime Barbosa MD, PhD
Professor Doutor - Infectologista

Reunião CNAids- 2015
Departamento DST/Aids e Hepatites Virais
Mar/2015 - Brasília - DF



SAE de Infectologia “Domingos Alves Meira”

- 2004: Início das atividades

- Filosofia:
1. Atenção Global à Saúde das PVHA
 2. Atendimento Humanizado
 3. Ambiente Humanizado
 4. Atendimento Multidisciplinar
 5. Atendimento Multiprofissional
 6. Palco de Ensino
 7. Palco de Pesquisa
 8. Palco de Extensão



SAE de Infectologia “Domingos Alves Meira”

AMBULATÓRIOS:

- ⌘ Atendimento a Pessoas Vivendo com HIV/Aids (PVHA)
- ⌘ Atendimento a Portadores de Hepatite B
- ⌘ Atendimento a Portadores de Hepatite C
- ⌘ Atendimento a Portadores de HTLV
- ⌘ Nutrição e Metabolismo para PVHA
- ⌘ Cardiologia para PVHA
- ⌘ Ginecologia para PVHA
- ⌘ Cirurgia Plástica para PVHA
- ⌘ Colo-Proctologia para PVHA
- ⌘ Risco Biológico (Exposição ao HIV, VHB e VHC)
- ⌘ Atendimento a Vítimas de Animais Peçonhentos

- ⌘ Atendimento a Pessoas com Alergia a Picadas de Insetos

SERVIÇOS:

- ⌘ Triagem e Pronto-Atendimento
- ⌘ Enfermagem (Pré e Pós-Consulta)
- ⌘ Psicologia
- ⌘ Serviço Social
- ⌘ Terapia Ocupacional
- ⌘ Farmácia
- ⌘ Fisioterapia
- ⌘ Odontologia
- ⌘ Biópsia Hepática

SAE de Infectologia “Domingos Alves Meira”

Uma casa acolhedora

O prédio que abriga o Serviço de Ambulatórios Especializados de Infectologia “Domingos Alves Meira” (SAEI-DAM) foi projetado pela arquiteta botucatuense Raquel Carneiro. A concepção arquitetônica foi baseada em uma casa, pois, à época, o Dr. Meira desejava que os pacientes se sentissem em suas respectivas residências. “A telha de barro, a cor amarela, o jardim frontal, são elementos que foram pensados para que a unidade tivesse semelhança com uma casa”, explica Carneiro.

O formato em U simboliza um abraço, conferindo ao serviço um atendimento mais humanizado e acolhedor. “A circulação e a logística dos atendimentos foram pontos primordiais no desenvolvimento do projeto”, finaliza a arquiteta.



SAE de Infectologia “Domingos Alves Meira”

Modelo Administrativo

VÍNCULO: Famesp

PARCERIAS: Faculdade de Medicina de Botucatu - Unesp (FMB), Hospital das Clínicas da FMB-Unesp e Prefeitura Municipal de Botucatu.

MISSÃO: Excelência na assistência aos pacientes, ensino, pesquisa e extensão.

QUEM CUMPRE A MISSÃO? 21 funcionários, além de dez docentes da Faculdade de Medicina de Botucatu.



**SAE DE INFECTOLOGIA
DOMINGOS ALVES MEIRA**
FAMESP ORGANIZAÇÃO SOCIAL DE SAÚDE

Desafios no Contexto da Época: Filosofia de um Serviço

- Acesso à medicações modernas e efetivas de forma universal
- Ambiente acolhedor, livre de preconceitos e estigmas
- Acolhimento multiprofissional e interdisciplinar
- Resgate da autoestima como ferramenta de adesão ao tratamento



SAE de Infectologia “Domingos Alves Meira”

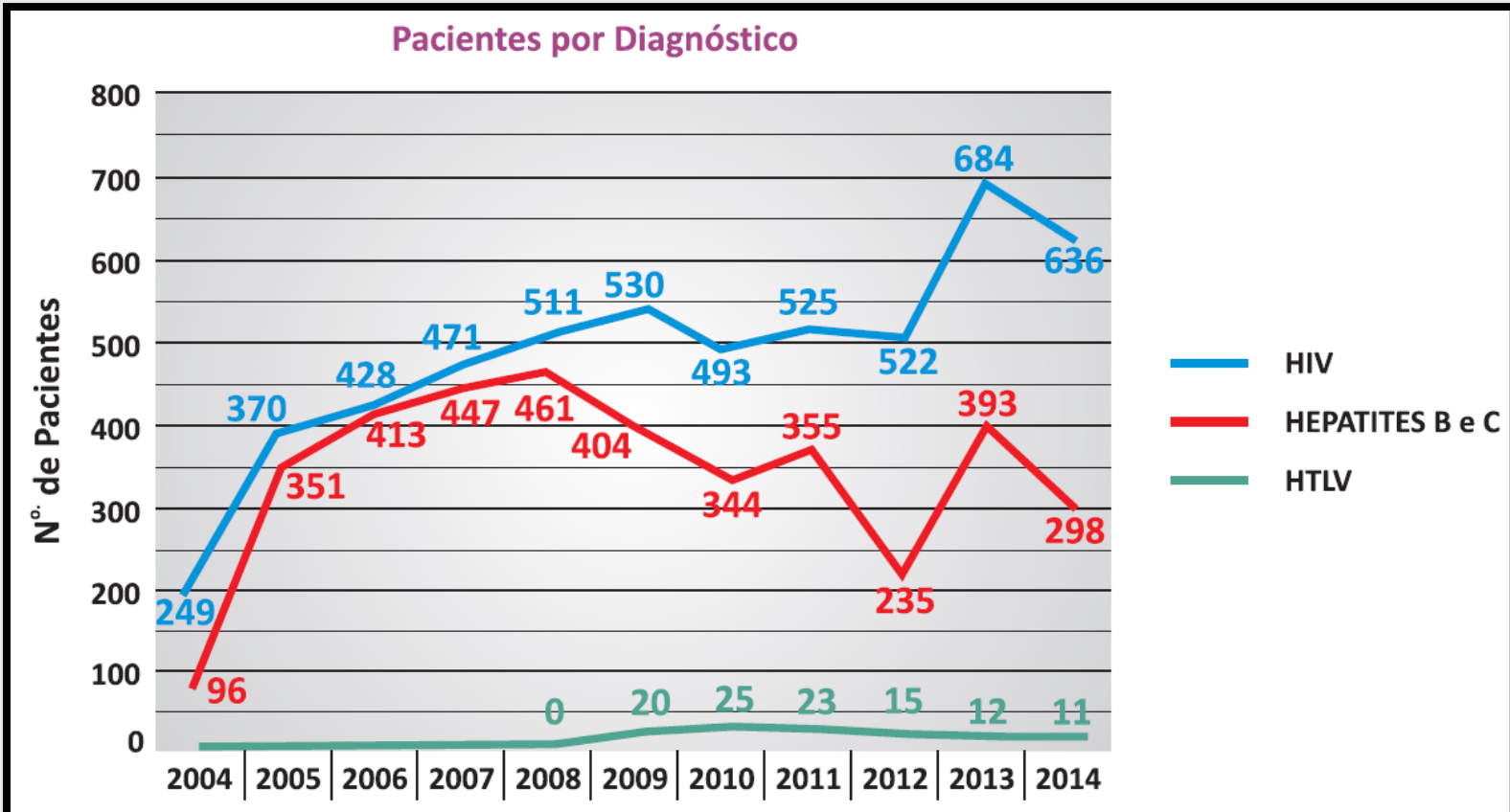

SAEI-DAM: 2004 - 2015

SAE de Infectologia “Domingos Alves Meira”

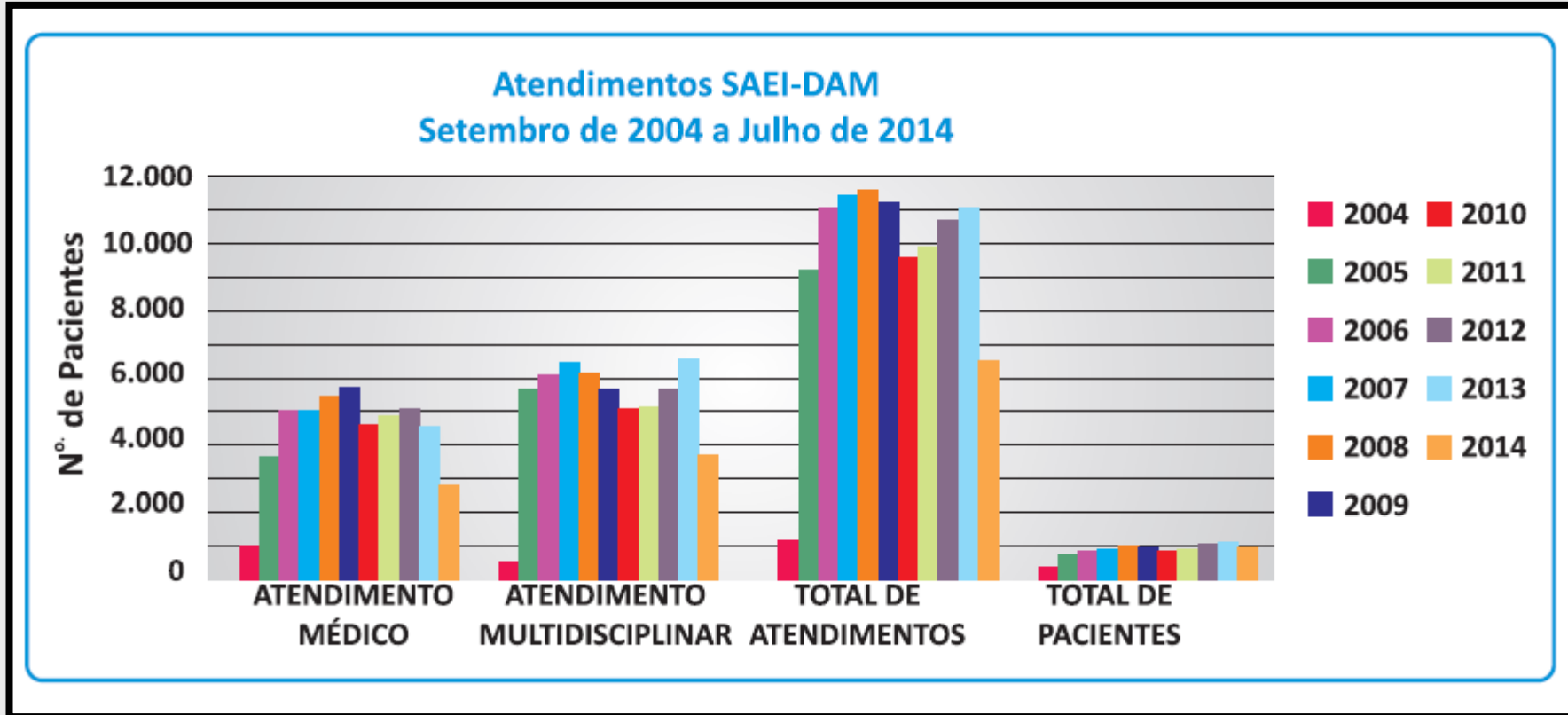

Mortalidade (%) de PVHA em Seguimento

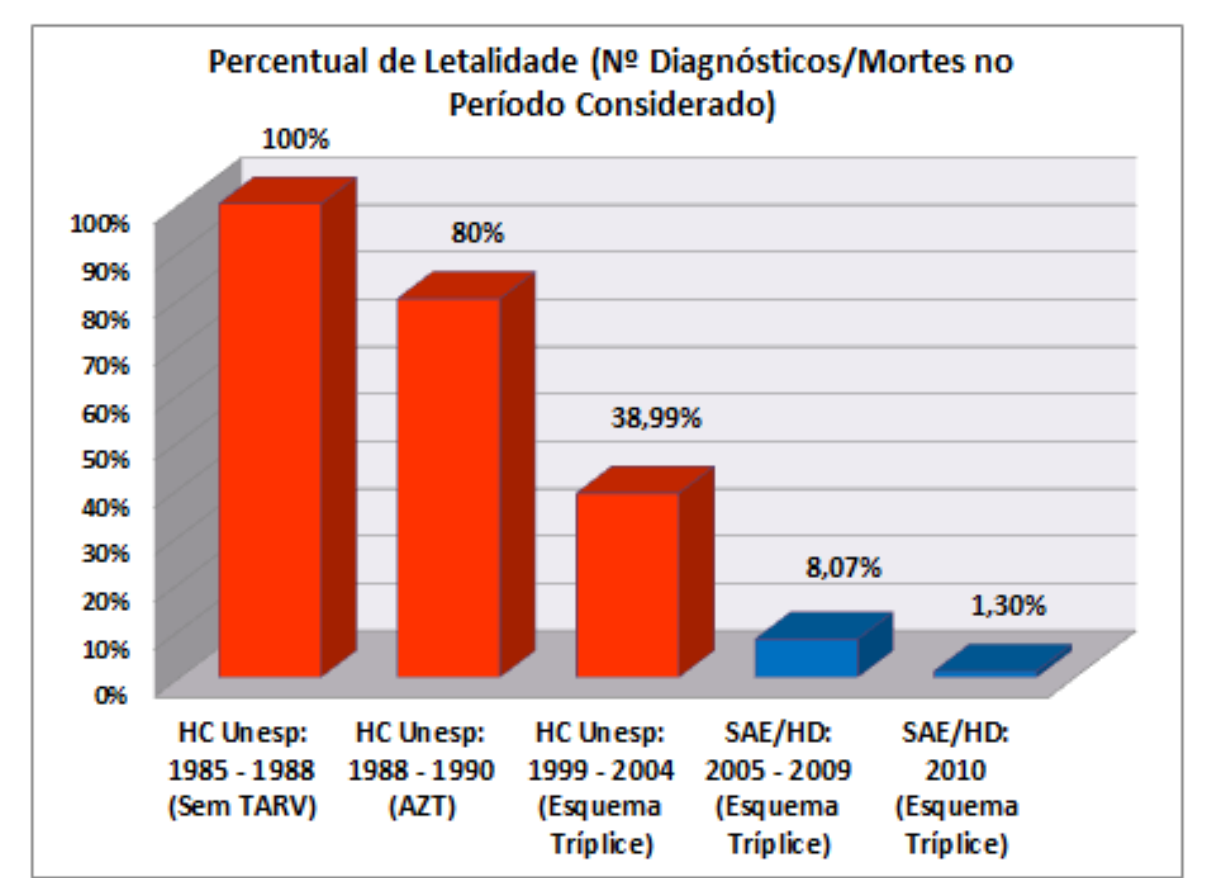

SAEI-DAM: 2004 - 2015

SAE de Infectologia “Domingos Alves Meira”

- DRS VI (68 municípios)
- +/- 3 milhões de pessoas
- + de 120 municípios na prática

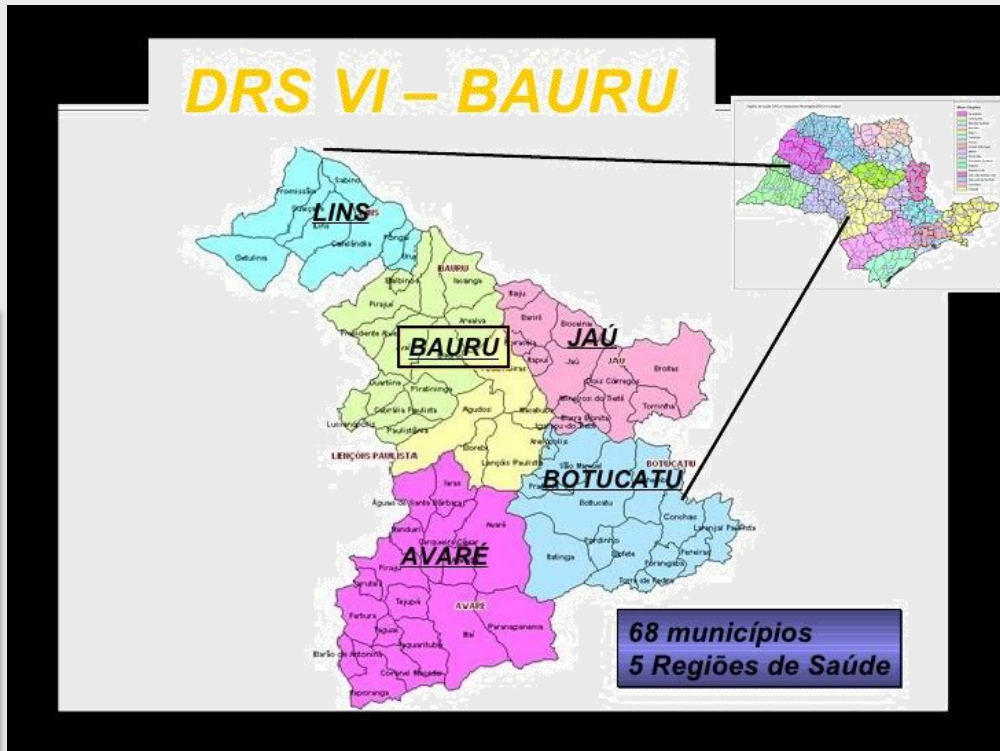
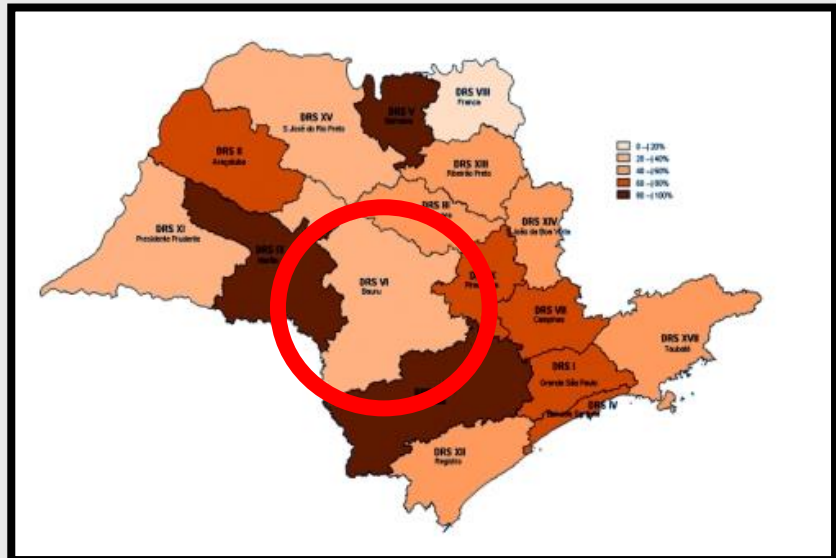

SAEI-DAM: 2004 - 2015

SAE de Infectologia "Domingos Alves Meira"

SAE de Infectologia "Domingos Alves Meira" - Medicina Unesp - Botucatu
Serviço hospitalar

**EU ME PREVINO,
EU ME TESTO,
EU ME CONHEÇO.
#PARTIU TESTE**

blog.saude.gov.br #saúde nas redes

PREVINA-SE, FAÇA O TESTE DO HIV/AIDS E SIGA EM FRENTE

SUS Ministério da Saúde

GOVERNO FEDERAL BRASIL PAÍS RICO É PAÍS SEM POBREZA

696 curtidas
77 visitas

ESTA SEMANA

4 Curtidas na Página

40 Alcance das publicações

NÃO LIDAS

0 Notificações

0 Mensagens

PESSOAS

Status Foto / Vídeo + ofertas e eventos

O que você tem feito?

Ambulatório de Lipodistrofia

- 2007: Início das Atividades (SAEI-DAM e HC FMB - Unesp)

- Procedimentos Realizados:

1. Preenchimento Facial (PMMA)

2. Reconstrução Glútea

3. Lipoaspiração Giba/Parede Abdominal

4. Glúteo: Lipoenxerto

Responsável: Prof. Dr. Aristides Palhares

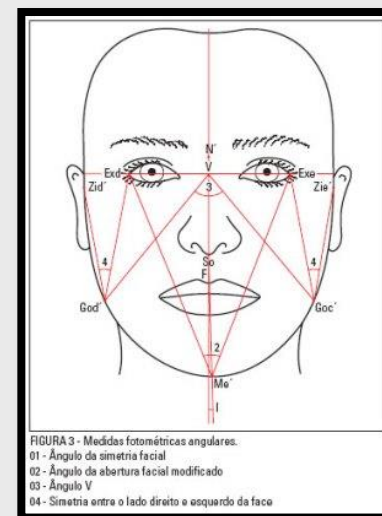

Aristides Augusto Palhares Neto

Endereço para acessar este CV: <http://lattes.cnpq.br/8588587034751584>

Última atualização do currículo em 22/12/2014

Ambulatório de Lipodistrofia - Preenchimento Facial

- Ano Base 2014 (52 atendimentos; 8.2% dos pacientes atendidos)

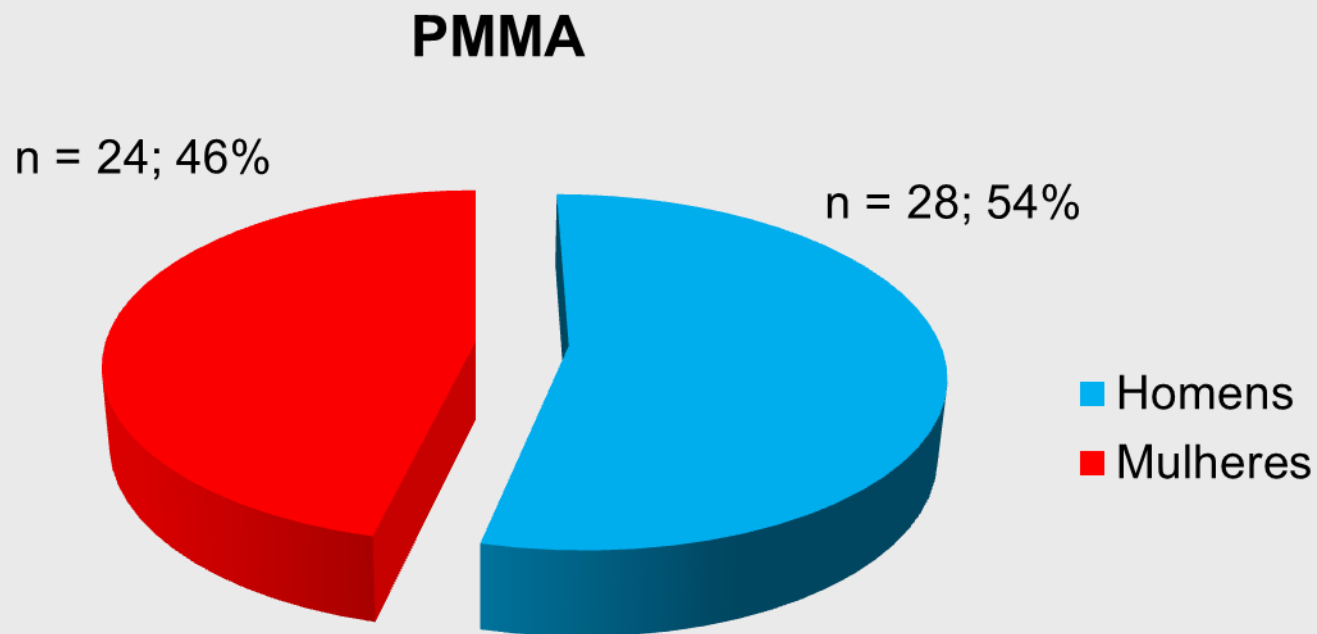

Ambulatório de Lipodistrofia - Preenchimento Facial

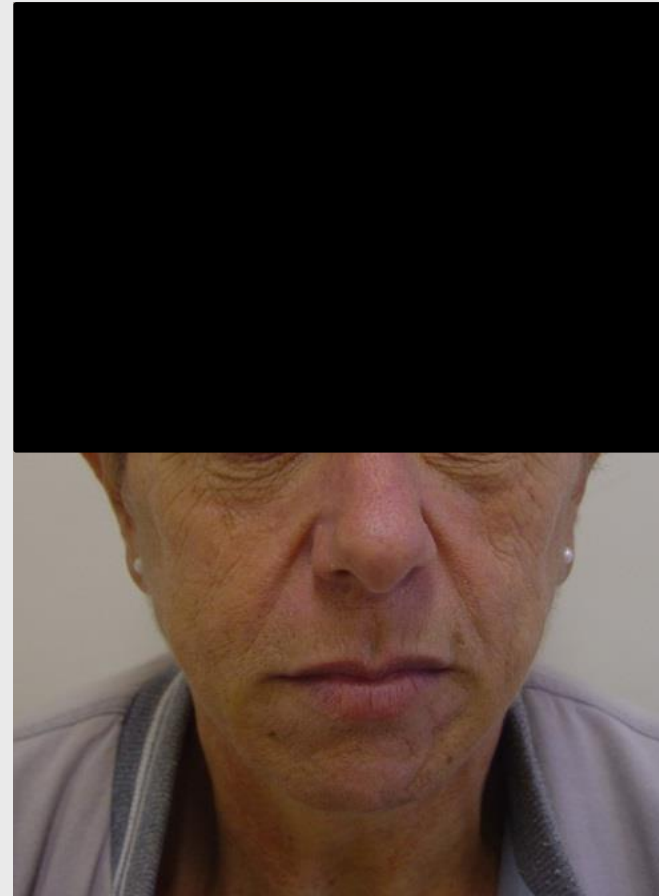
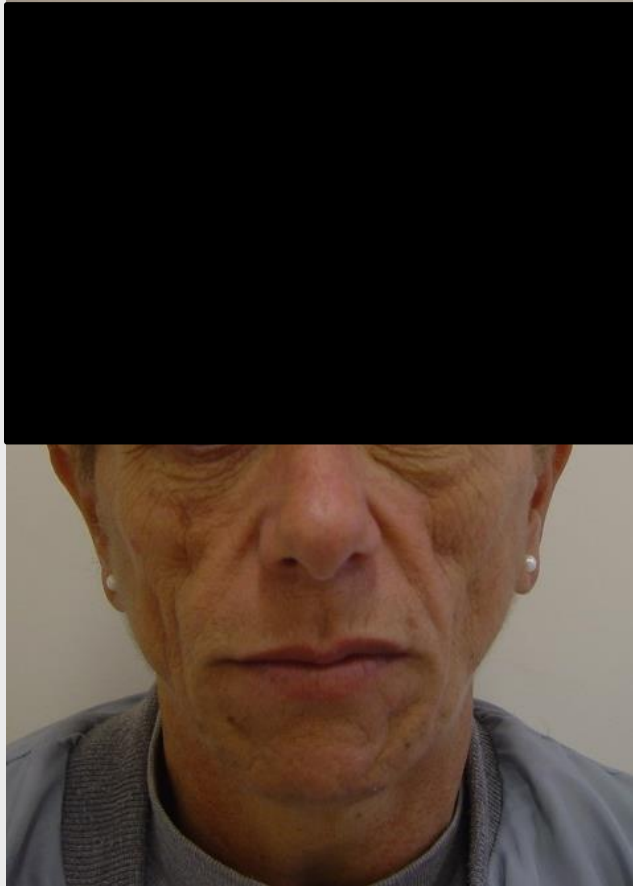

Ambulatório de Lipodistrofia - Preenchimento Facial

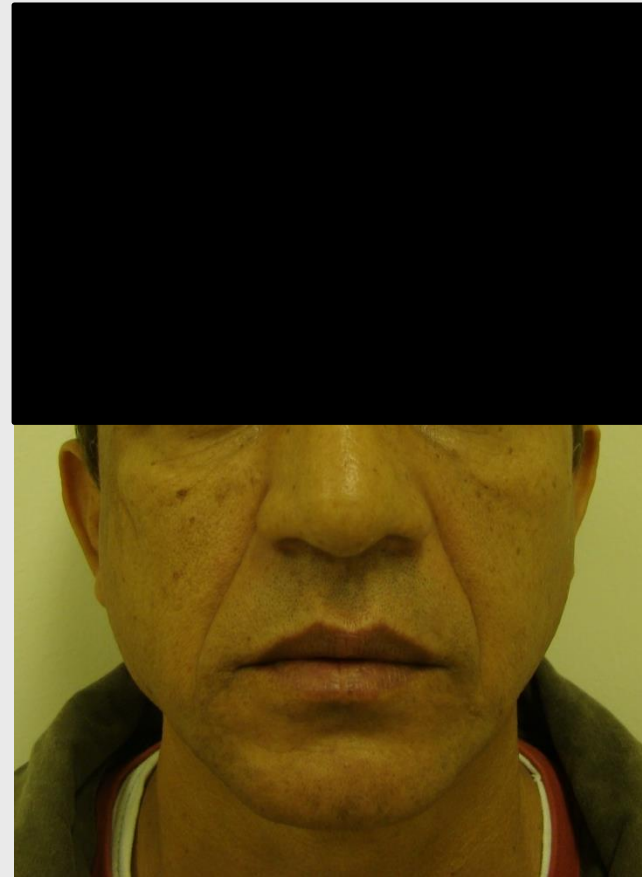
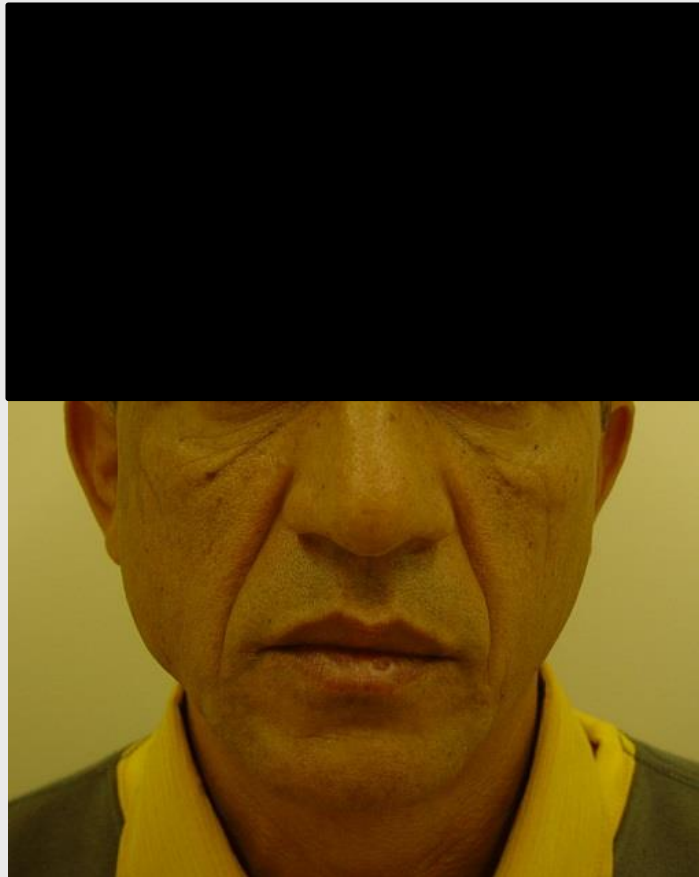

Ambulatório de Lipodistrofia - Preenchimento Facial

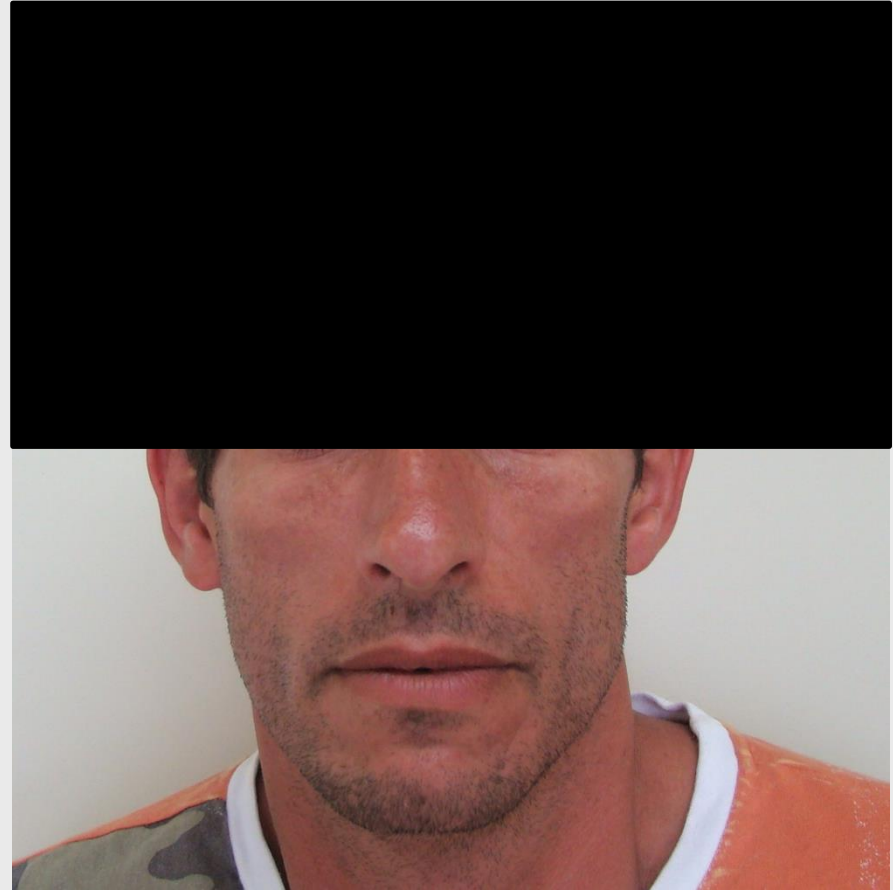

Ambulatório de Lipodistrofia - Preenchimento Facial

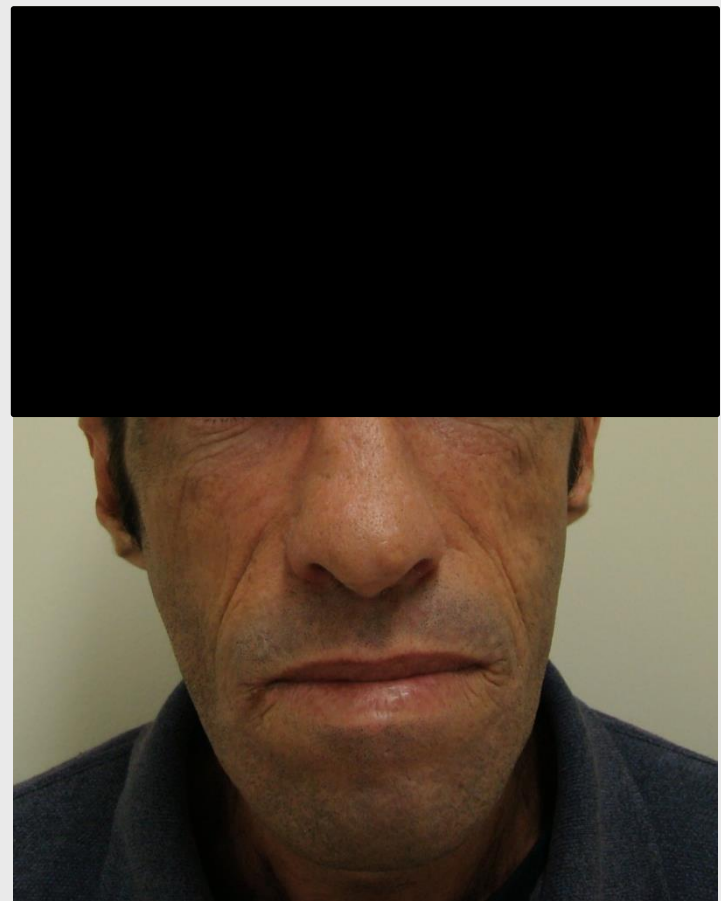
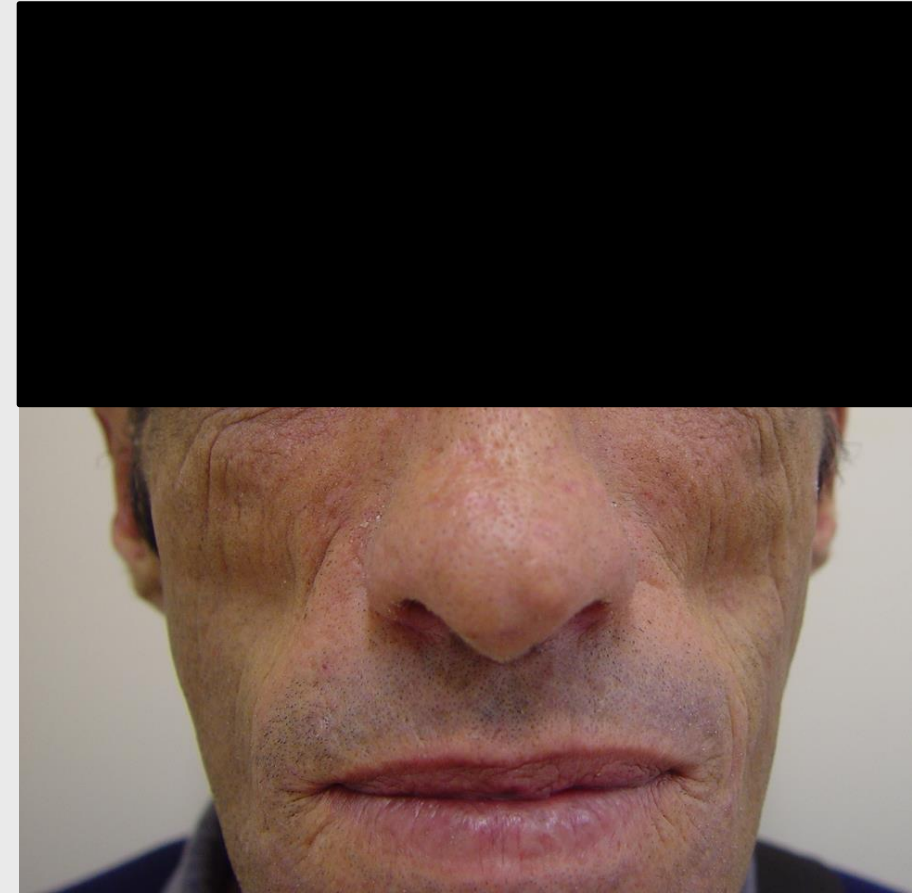

Ambulatório de Lipodistrofia - Preenchimento Facial

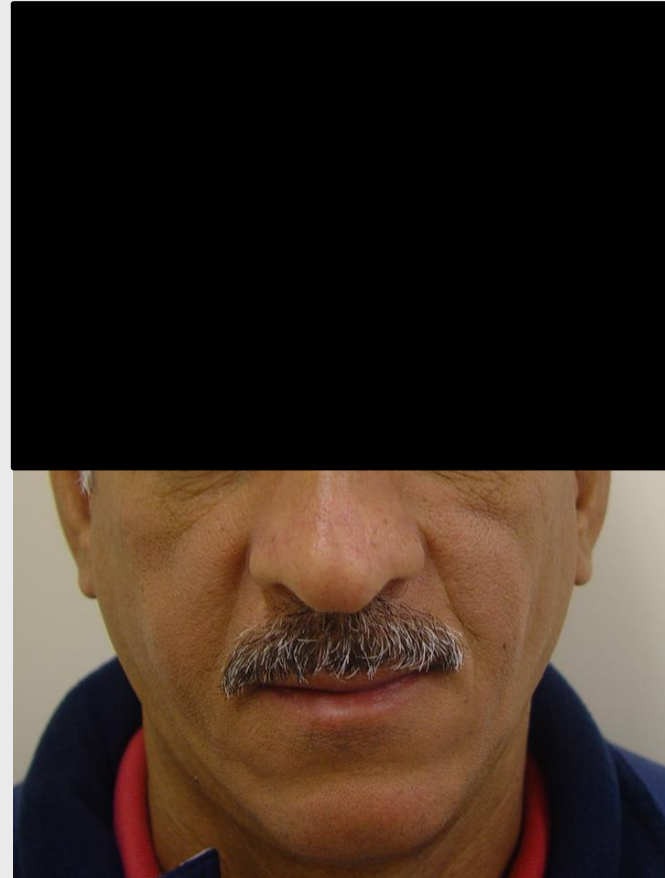
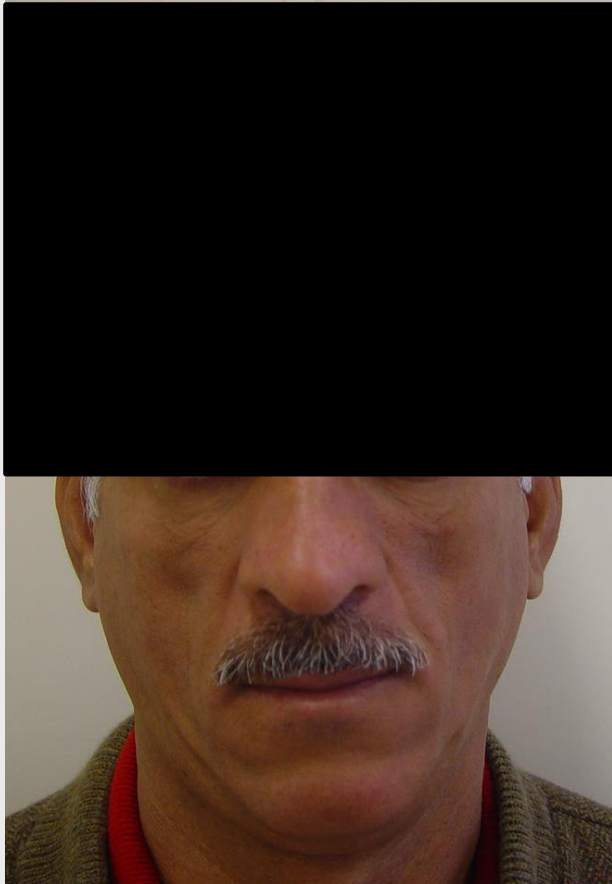

Lipodistrofia - Desafios

- Demanda externa: crescimento lento
- Falta de condições clínicas: 1. Obesidade
2. Imunossupressão avançada

Lipodistrofia - Parceiras de Sucesso

- Secretaria de Saúde de São Paulo
- Grupos de Adesão e Terapia Ocupacional
- Ambulatório de Metabologia e Nutrição



Obrigado pela Atenção!



**SAE DE INFECTOLOGIA
DOMINGOS ALVES MEIRA**
FAMESP ORGANIZAÇÃO SOCIAL DE SAÚDE